

VISTA FRONTAL

ESC.: 1/50

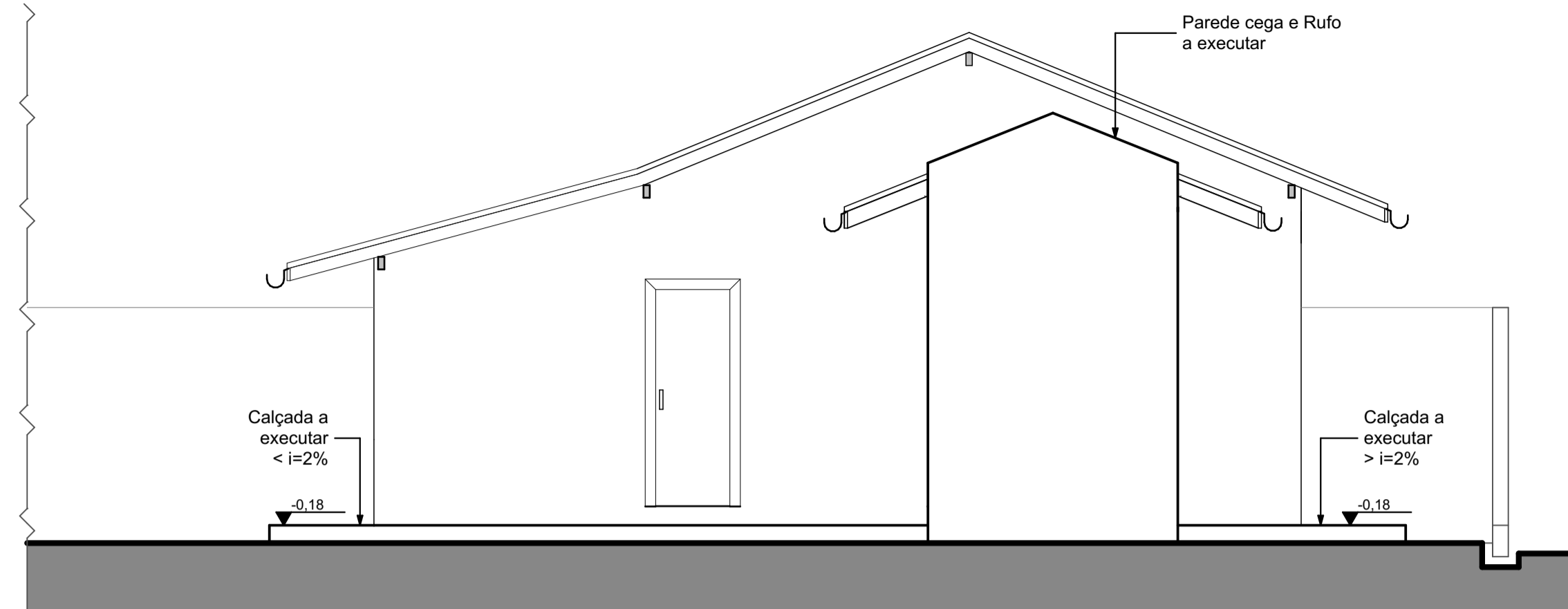

VISTA FUNDOS

ESC.: 1/50

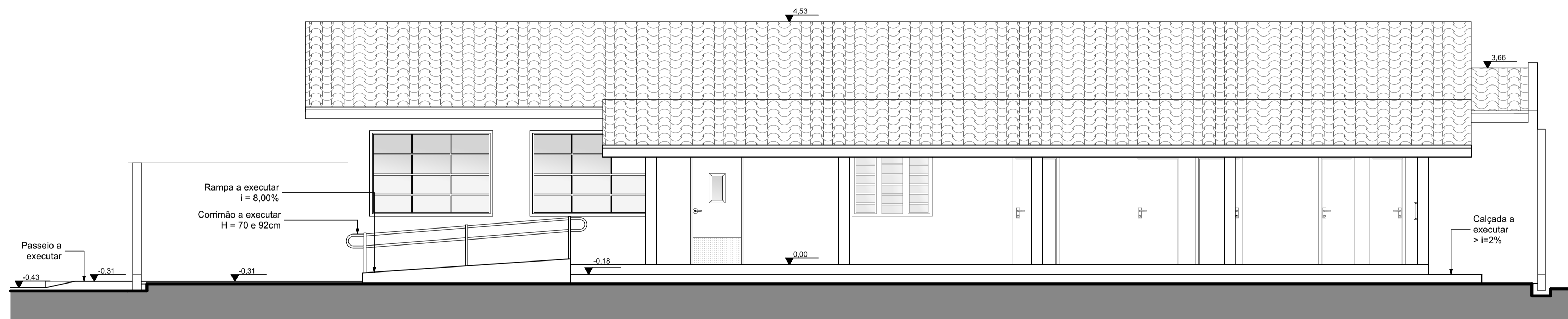

VISTA LATERAL DIREITA

ESC.: 1/50

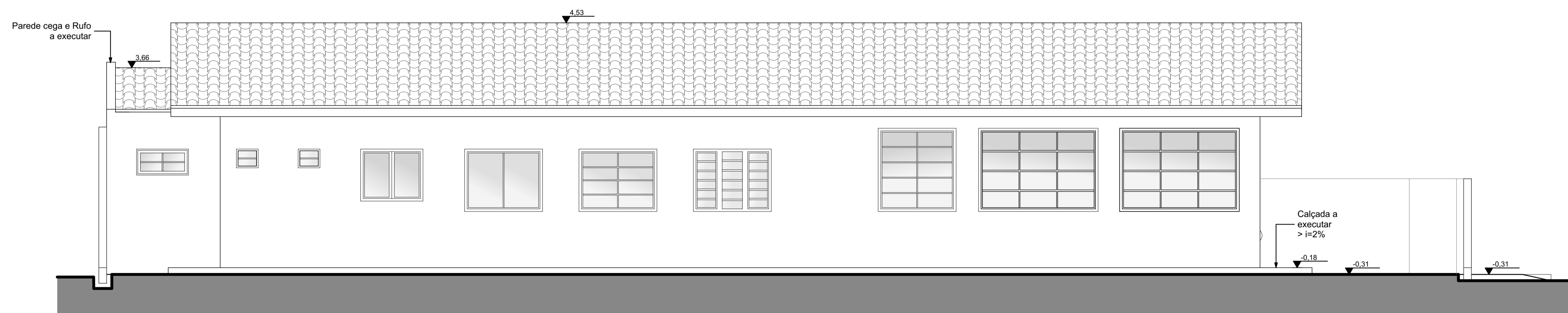

VISTA LATERAL ESQUERDA

ESC.: 1/50

CARIMBOS E APROVAÇÕES:

PROJETO - RESPONSÁVEL TÉCNICO: EXECUÇÃO - RESPONSÁVEL TÉCNICO: ASSINATURA - PROPRIETÁRIO: (REPRESENTANTE)

Larissa Letiz Santos
ARQUITETA E LÍQUIDA - AMAVI
CAUI - PARLISS-O

REVISÃO DATA ALTERAÇÕES

PROJETO ARQUITETÔNICO



RUA: XV DE NOVEMBRO, Nº 737
CEP: 89160-015 -CENTRO
RIO DO SUL/SC
FONE/FAX: (47) 3531-4242
E-mail: amavi@amavi.org.br
http://www.amavi.org.br

OBRA: Reforma e Ampliação - CEI Charlotte Ilse Schindler

PROPRIETÁRIO: PREFEITURA MUNICIPAL DE TROMBUDO CENTRAL

ENDEREÇO: RUA CANADÁ - BAIRRO LORENAL - TROMBUDO CENTRAL/SC

CONTEÚDO: - FACHADAS

DESENHO: CAROLINA / LARISSA
ÁREA TOTAL EXISTENTE (ÁREA EDIF. + ÁREA EXTERNA):
(129,50m²+41,15m²) = 169,42m² **FOLHA:**
ÁREA TOTAL A CONSTRUIR (EDIF. + EXTERNA):
(97,92m² + 28,28m²) = 66,18m² **ARQ**
ÁREA TOTAL FINAL (EXISTENTE + A CONSTRUIR):
(169,42m²+67,41m²) = 236,83m² **05/07**
ESCALA: INDICADA
DATA: 01/02/2021

TODOS OS DIREITOS RESERVADOS. PROIBIDA A REPRODUÇÃO PARCIAL OU TOTAL. DESENHO VÁLIDO SOMENTE ASSINADO PELO RESPONSÁVEL DO PROJETO.