

PROJETO DE DRENAGEM
ESC 1/500

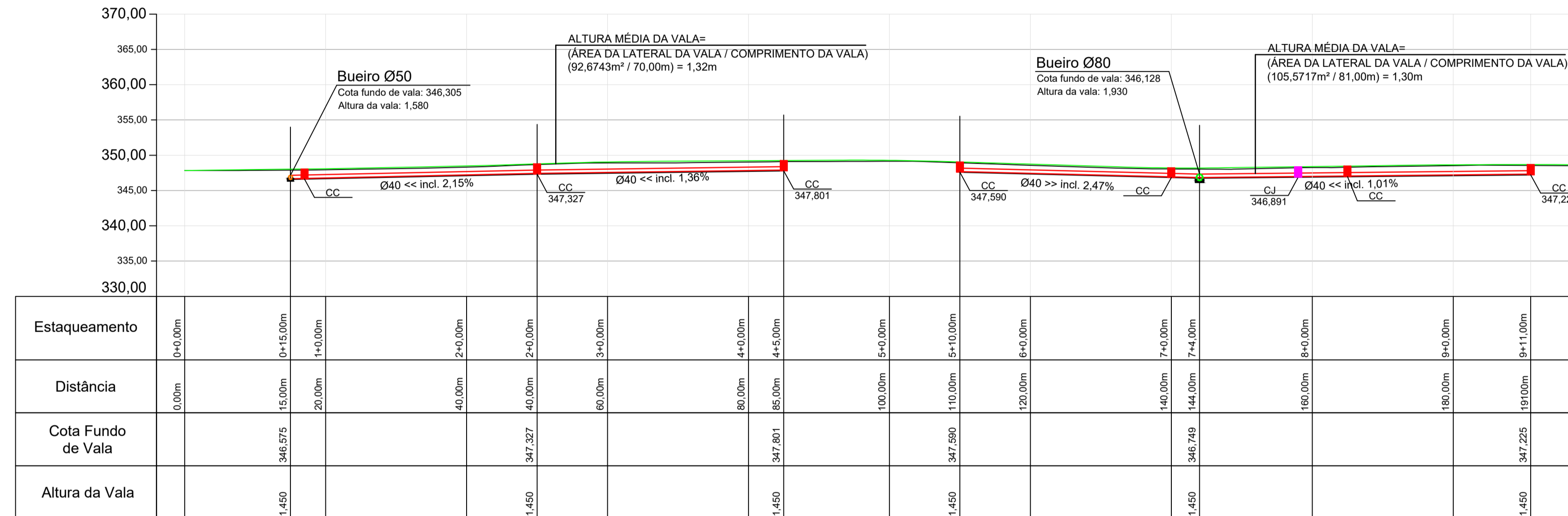

Fundo de Vala
Escala: 1/500

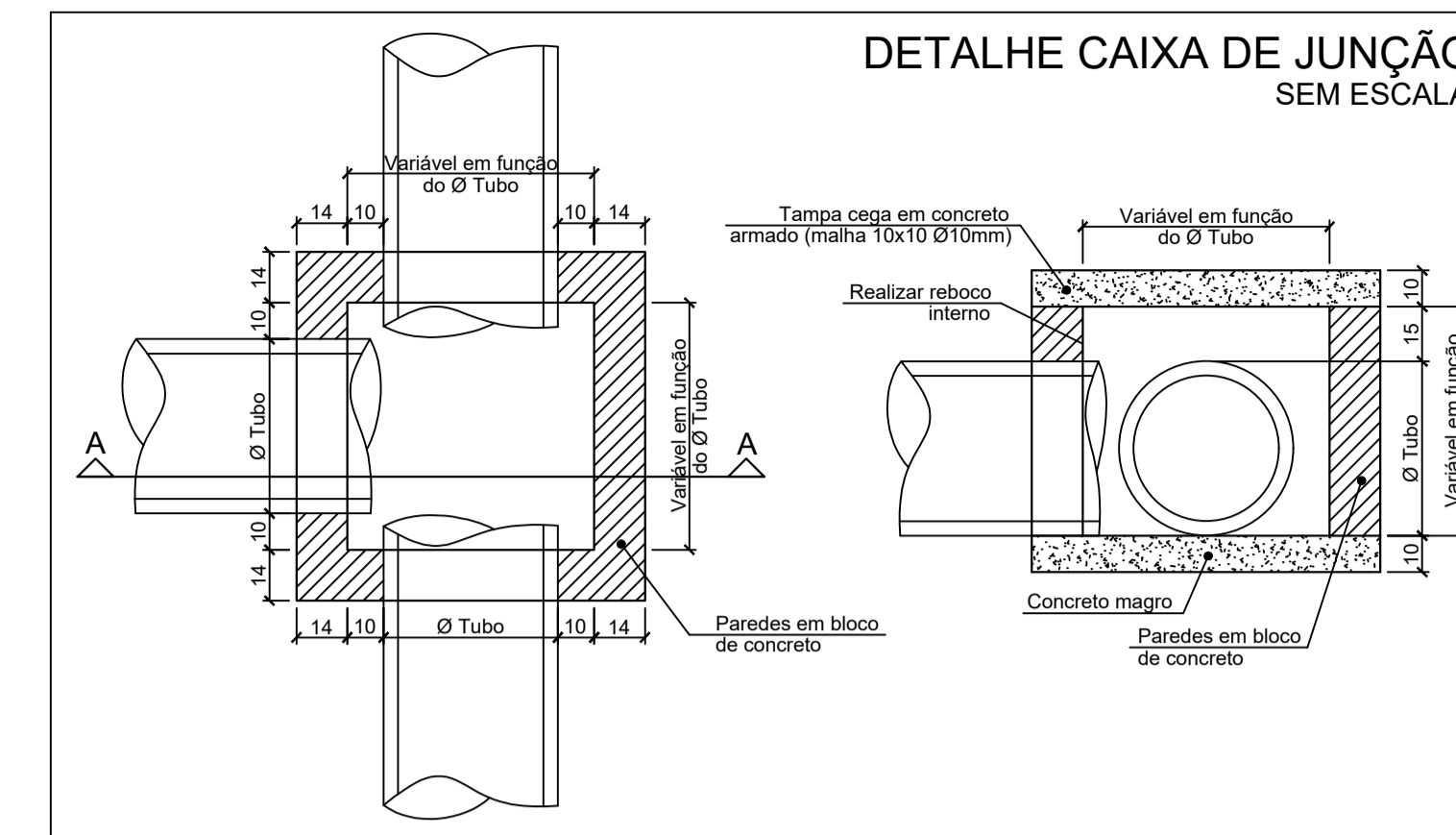

BOCA DE BUEIRO SIMPLES TUBULAR
Ø 0,50m
SEM ESCALA

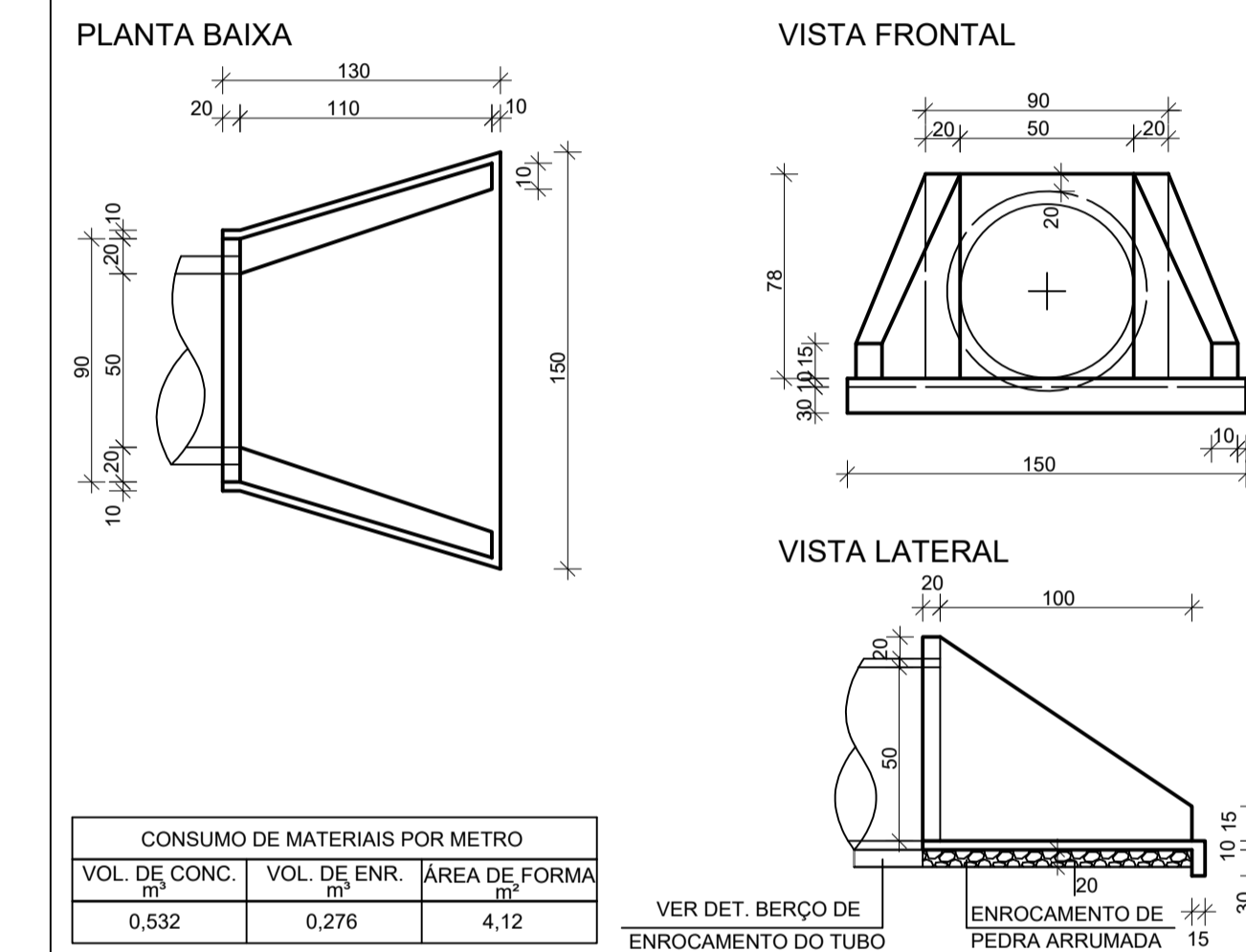

LEGENDA:

- CC - CAIXA DE CAPTAÇÃO
- CI - CAIXA DE INSPEÇÃO
- CJ - CAIXA DE JUNÇÃO
- DRENAGEM A EXECUTAR Ø40 - PS2 (REATERRO COM BRITA)
- DRENAGEM A EXECUTAR Ø40 - PA1 (REATERRO COM BRITA E RACHÃO)
- DRENAGEM A EXECUTAR Ø50 - PA1 (REATERRO COM BRITA E RACHÃO, E BERÇO DE CONCRETO)
- DRENAGEM A EXECUTAR Ø50 - PA1 (REATERRO COM SOLO, E BERÇO DE CONCRETO)
- DRENAGEM A EXECUTAR Ø80 - PA1 (REATERRO COM BRITA E RACHÃO, E BERÇO DE CONCRETO)
- DRENAGEM A EXECUTAR Ø80 - PA1 (REATERRO COM SOLO, E BERÇO DE CONCRETO)
- - - DRENAGEM EXISTENTE Ø INDICADO NO PROJETO
- CC - CAIXA DE CAPTAÇÃO A EXECUTAR
- CI - CAIXA DE INSPEÇÃO A EXECUTAR
- CJ - CAIXA DE JUNÇÃO
- BBST - BOCA DE BUEIRO SIMPLES TUBULAR

- NOTAS:**
- A PREFEITURA SE RESPONSABILIZA PELA APROVAÇÃO DO PROJETO COM EMISSÃO DO ALVARÁ E APRESENTAÇÃO DA DISPENSA OU LICENÇA AMBIENTAL PARA CADA PROJETO.
 - HAVENDO NECESSIDADE DE SUPRESSÃO DE VEGETAÇÃO A PREFEITURA SE RESPONSABILIZA PELA APRESENTAÇÃO DOS DOCUMENTOS NECESSÁRIOS PARA PERMISSÃO DE CORTE.
 - SOLICITAR O ARQUIVO DIGITAL PARA LOCAÇÃO DA OBRA COM ESTAÇÃO TOTAL.

CARIMBOS E APROVAÇÕES:

PROJETO - RESPONSÁVEL TÉCNICO:	EXECUÇÃO - RESPONSÁVEL TÉCNICO:	ASSINATURA - PROPRIETÁRIO (REPRESENTANTE):
RAFAEL GÜNTHER MÜLLER Engenheiro Civil - CREA/SC 127855-2		
REVISÃO	DATA	ALTERAÇÕES

DETALHE CAIXA DE INSPEÇÃO PARA TUBOS DE Ø50cm

PLANTA BAIXA
ESCALA 1:20

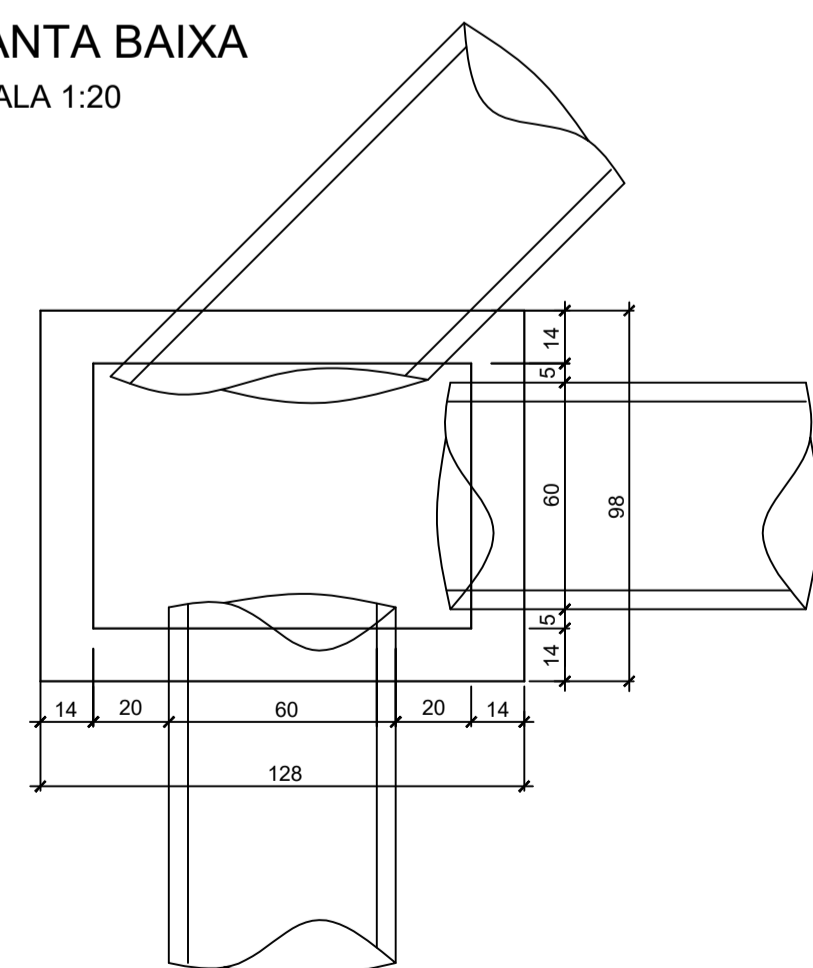

CORTE ESQUEMÁTICO
ESCALA 1:20

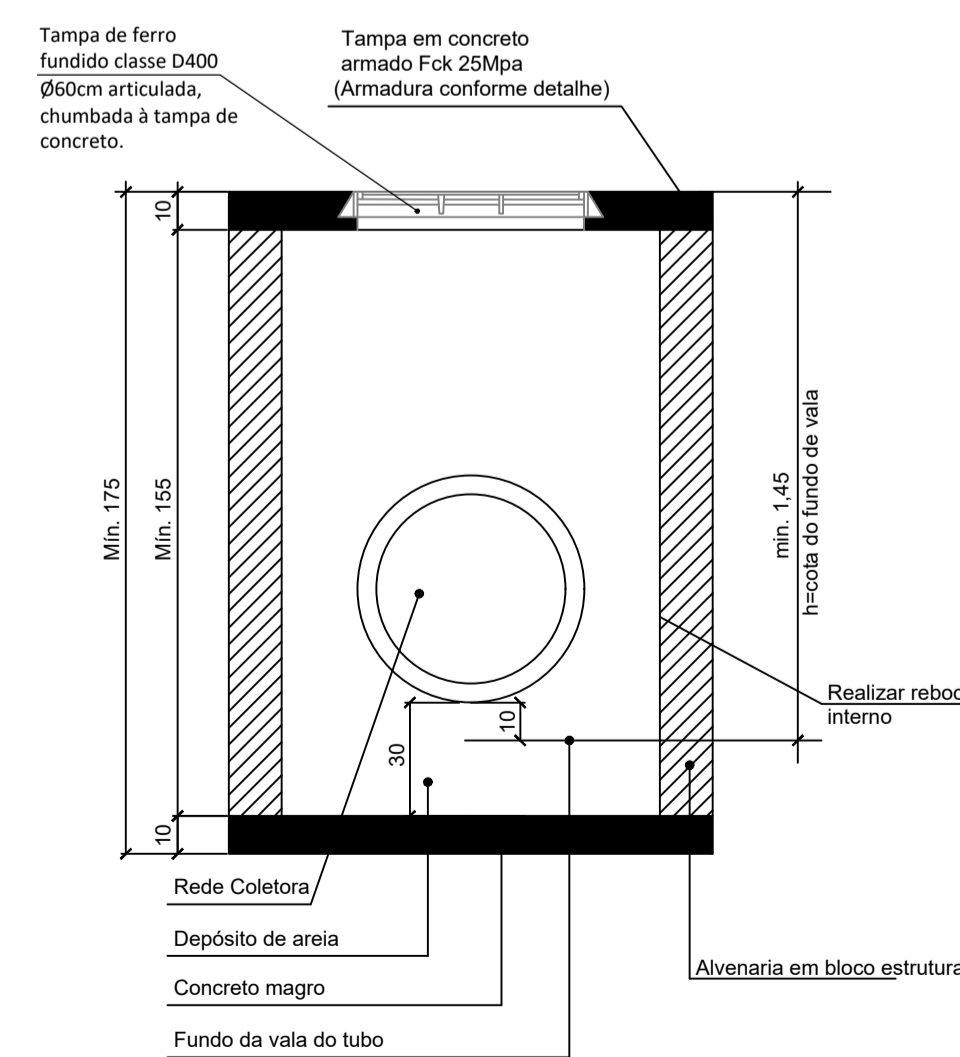

DETALHE ARMADURA DA TAMPA
ESCALA 1:20

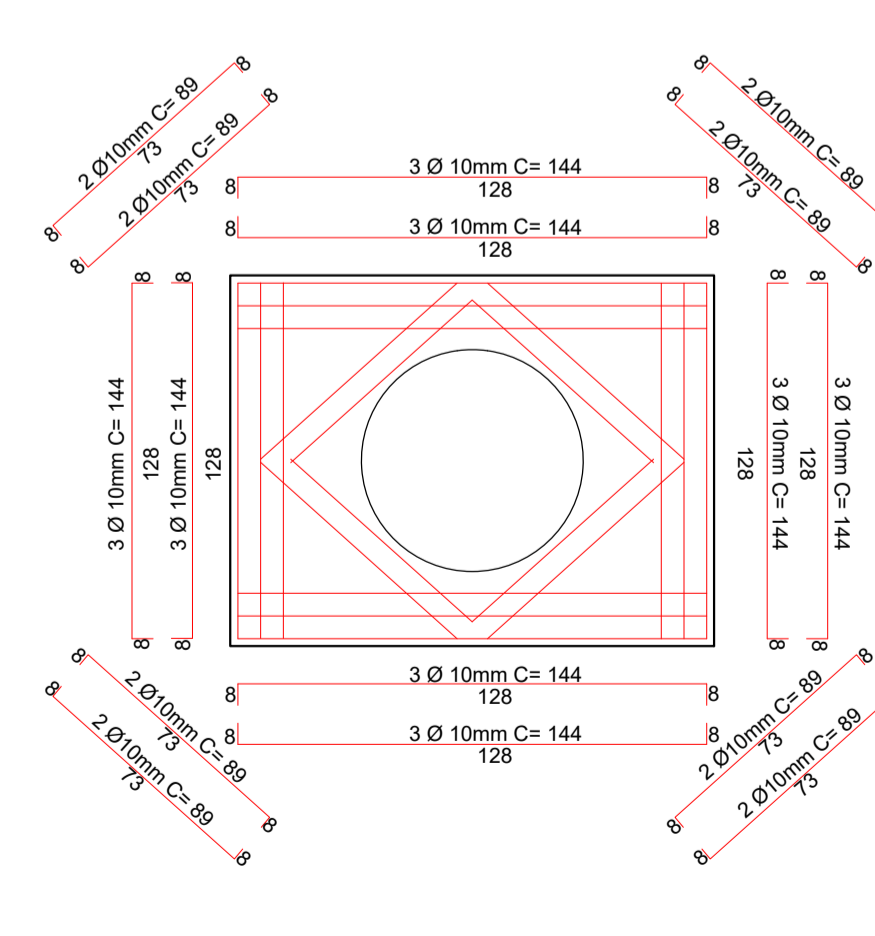

BOCA DE BUEIRO SIMPLES TUBULAR
Ø 0,80m
SEM ESCALA

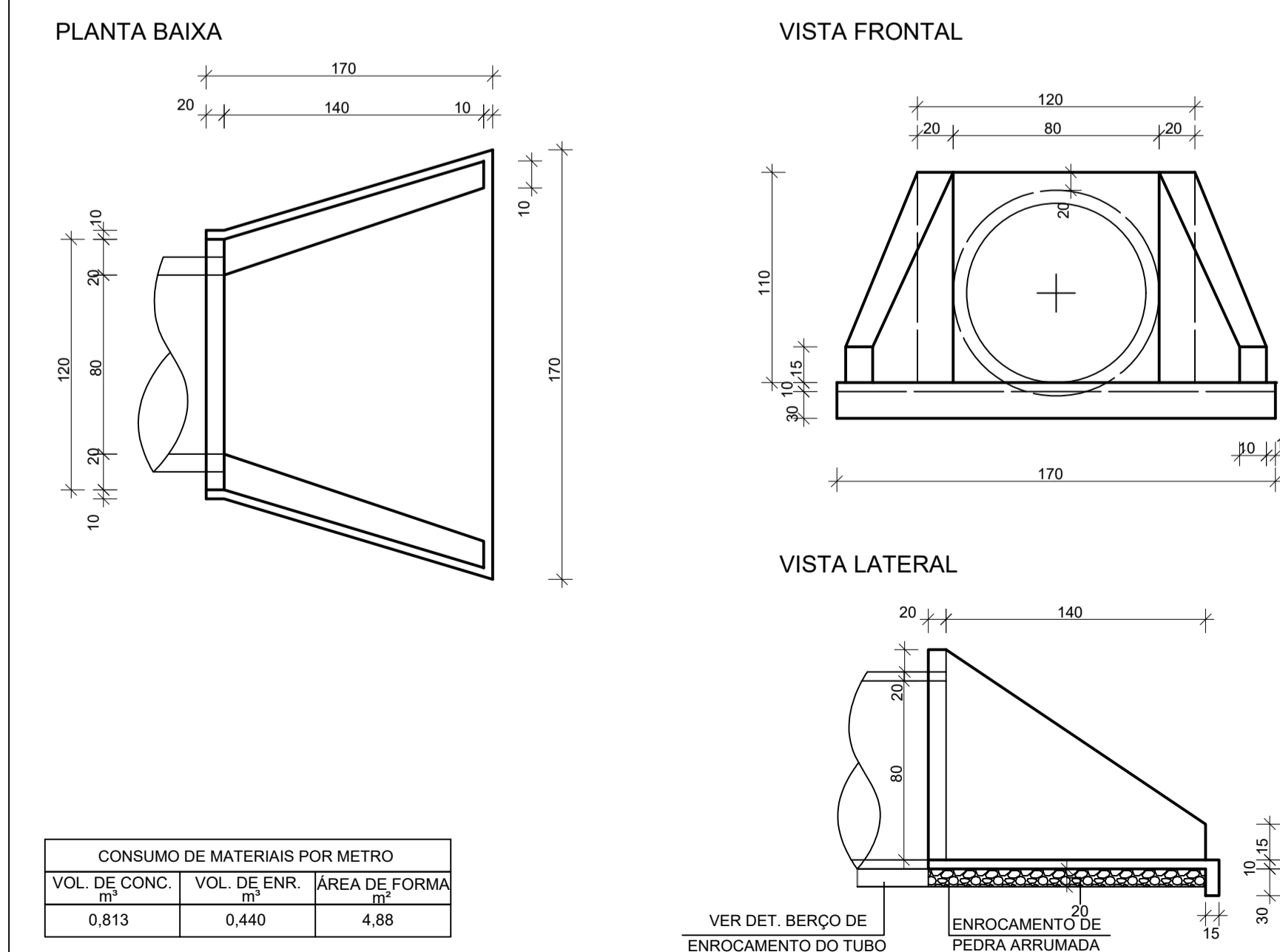

PROJETO DE INFRAESTRUTURA URBANA

AMAVI
ASSOCIAÇÃO DOS MUNICÍPIOS DO ALTO VALE DO ITAJAI

RUA: XV DE NOVEMBRO, N° 737
CEP: 89160-015 - CENTRO
RIO DO SUL/SC
FONE/FAX: (47) 3531-4242
E-mail: amavi@amavi.org.br
http://www.amavi.org.br

OBRA: PAVIMENTAÇÃO EM LAJOTAS HEXAGONAIS DE CONCRETO, DRENAGEM PLUVIAL, SINALIZAÇÃO VIÁRIA E PAV. DOS PASSIOS EM PAVER DA RUA SÃO PAULO - TRECHO 02

PROPRIETÁRIO: PREFEITURA MUNICIPAL DE TROMBUDO CENTRAL

ENDEREÇO: RUA SÃO PAULO - TROMBUDO CENTRAL / SC

CONTEÚDO: PROJETO DE DRENAGEM, FUNDO DE VALA, DETALHE CAIXA DE INSPEÇÃO, DETALHE CAIXA DE JUNÇÃO, DETALHE BOCA DE BUEIRO SIMPLES TUBULAR

DESENHO: FELIPE CORREIA LUCHTENBERG

ÁREA DE PAVIMENTAÇÃO EM LAJOTAS: 1.410,56m²

ÁREA DOS PASSIOS: 492,61m²

EXTENSÃO DO TRECHO À PAVIMENTAR: 192,00m

ESCALA: INDICADA

DATA: 17/05/2021

FOLHA: 06/08