

1 PLANTA BAIXA
ESCALA 1/50

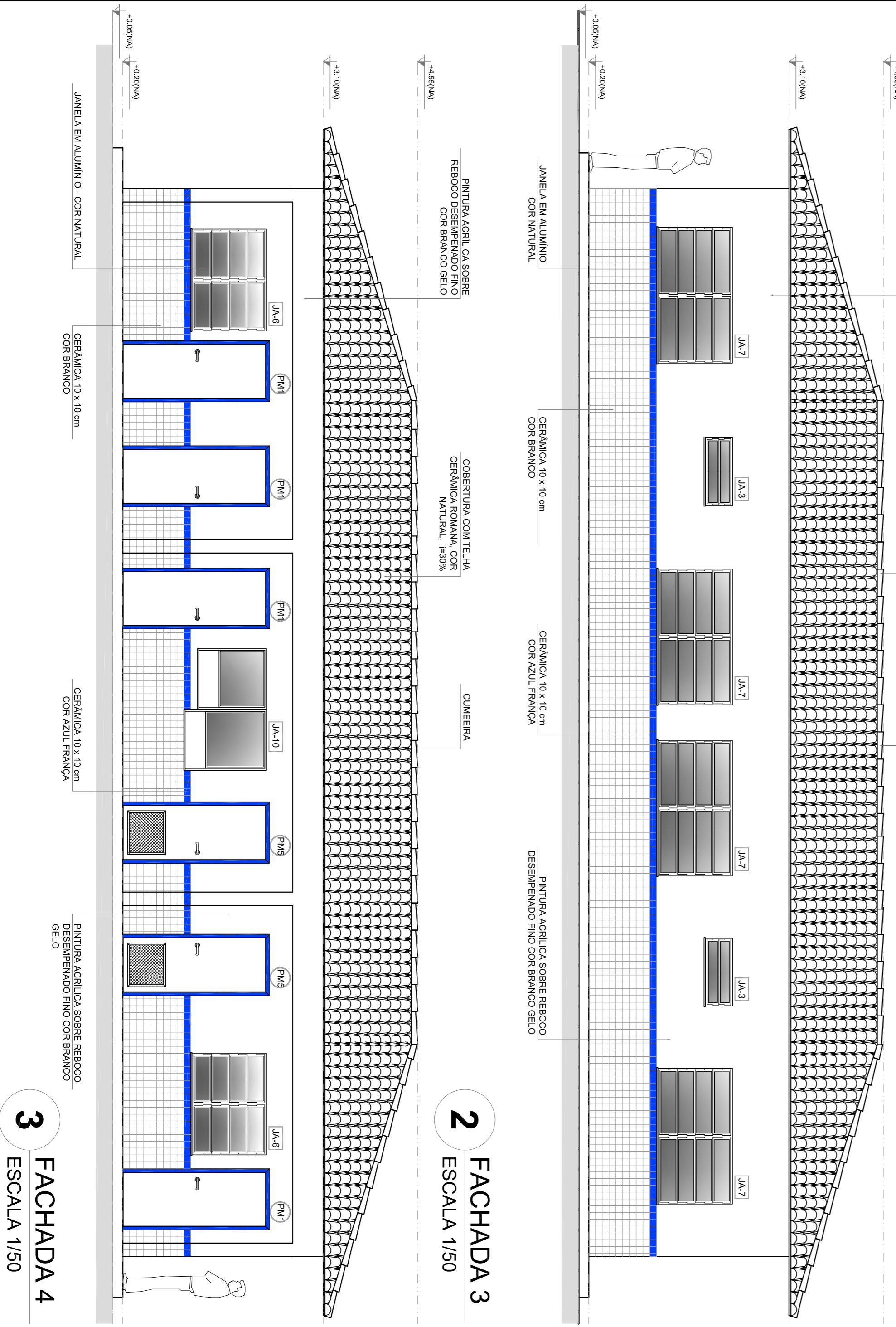

2 FACHADA 3
ESCALA 1/50

3 FACHADA 4
ESCALA 1/50

Item	Arbitragem	Área (m²)	Perímetro
1	DIRETORIA	13,87 m²	15,60 m
2	ARQUIVO	5,43 m²	9,40 m
3	WC FEMINO	2,38 m²	6,20 m
4	WC MASCULINO	2,38 m²	6,20 m
5	SECRETARIA	19,59 m²	19,00 m
6	ALMOXARIFADO	7,34 m²	12,20 m
7	SALA DOS PROFESSORES	14,46 m²	15,40 m
8	CIRCULAÇÃO	24,25 m²	35,20 m

ÁREA TOTAL SEM PASSARELAS = 88,92 m²
ÁREA TOTAL COM PASSARELAS = 89,22 m²

ESPECIFICAÇÕES

- PISO
 - 1- CIMENTADO DESPERNADO
 - 2- CERÂMICA 40 x 40 cm COR BRANCO ANTIREFLEXIVANTE
 - 3- CERÂMICA 40 x 40 cm COR CINZA ANTIREFLEXIVANTE
 - 4- CERÂMICA 40 x 40 cm COR CINZA ANTIREFLEXIVANTE
 - 5- BRITA
 - 6- PISO INDUSTRIAL POLIDO EM CONCRETO ARMADO
- PAREDE
 - 1- CERÂMICA 30 x 40 cm COR BRANCO ATÉ 80 cm + FAIXA DE MADEIRA COM VERNIZ FOSCO E PINTURA ACRÍLICA
 - 2- CERÂMICA 30 x 40 cm COR BRANCO ATÉ 180 cm + FAIXA CERÂMICA 10 x 10 cm VERMELHA E PINTURA ACRÍLICA
 - 3- CERÂMICA 30 x 40 cm COR BRANCO ATÉ 180 cm + FAIXA CERÂMICA 10 x 10 cm AZUL E PINTURA ACRÍLICA
 - 4- CERÂMICA 10 x 10 cm COR BRANCO ATÉ 80 cm + FAIXA CERÂMICA 10 x 10 cm AZUL E PINTURA ACRÍLICA
 - 5- PINTURA ACRÍLICA ACETINADA COR CINZA
 - 6- PINTURA ACRÍLICA ACETINADA COR CINZA
- TETO
 - 1- LAJE PINTURA PVA LATEX BRANCO NÍVELO SOBRE MASSA CORRIDA PVA
 - 2- ESTRUTURA PAVIMENTE

LEGENDA DE PORTAS - PORTAS EM MADEIRA COM PINTURA

REF.	Dimensões (cm)	QUANT.	TIPO	AMBIENTES
PA1	80 x 210	7	1 folha - de madeira com verniz fosco	Vestibulo, cozinha, armazém, arquivo, diretoria
PA2	80 x 210	5	1 folha - de madeira com verniz fosco	Sala de aula
PA3	80 x 210	4	2 folhas - de madeira com verniz fosco	Sala de aula
PA4	80 x 210	1	2 folhas - de madeira com verniz fosco	Sala de aula
PA5	80 x 210	3	1 folha - de madeira com verniz fosco	Deposito
PA6	80 x 180	15	1 folha - de madeira com verniz fosco	Deposito, sanit. fem. e sanit. masc.
PA7	80 x 180	2	1 folha - de madeira com verniz fosco	Sanitários
PA8	80 x 210	1	2 folhas - de madeira com verniz fosco	Sanitário (PNE - guarda doadora)

LEGENDA DE PORTAS - PORTAS DE ALUMÍNIO

REF.	Dimensões (cm)	QUANT.	TIPO	AMBIENTES
PA9	80 x 210	1	2 folhas - de alumínio com vidro e vidro	Área de serviço

LEGENDA DE JANELAS - JANELAS ALUMÍNIO

REF.	Dimensões (cm)	Área (m²)	QUANT.	h do perfil (cm) / TIPO	AMBIENTES
JA1	80 x 40	0,24	1	120 cm - basculante	Deposito
JA2	80 x 90	0,54	2	120 cm - abrir	Cocinet**
JA3	100 x 40	0,40	18	170 cm - basculante	Sanitários fem. e masc*, vestiário*, almoxarifado e arquivo
JA4	150 x 40	0,60	1	170 cm - correr	170 cm - correr
JA5	120 x 100	1,20	5	110 cm - correr	Área de serviço e cozinha**
JA6	150 x 110	1,65	2	100 cm - basculante	Sala de professor e diretoria de professor
JA7	200 x 110	2,20	4	100 cm - basculante	Sala de aula
JA8	220 x 110	2,42	20	100 cm - basculante	Sala de aula
JA9	60 x 200	1,20	6	480 cm - veneziana fixa	Luminária Pano Cadeiro
JA10	90 x 100 x 90 x 120	1,98	1	90 x 110 cm - fixa	Secretaria

** AS JANELAS DA COZINHA E DEPENDÊNCIA DEVERÃO TER TELA ÚTILIZAR VIDRO INIBIDORAL NAS JANELAS DOS SANITÁRIOS.

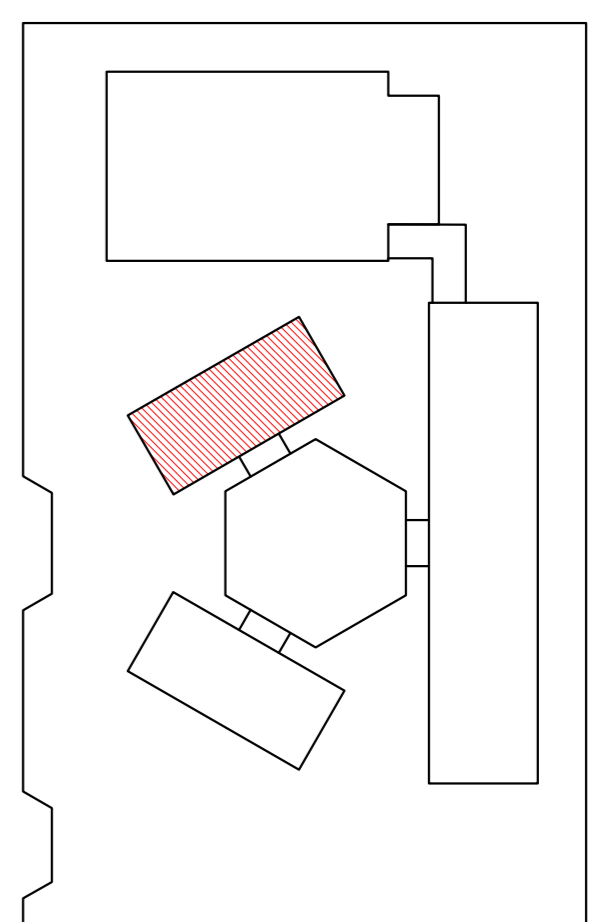

CROQUI DE REFERÊNCIA

LEGENDA:	INDICAÇÃO NÍVELS PLANTA E CORTE	INDICAÇÃO DE VISTAS
	INDICAÇÃO DE CORTE <td>INDICAÇÃO DE VISTAS</td>	INDICAÇÃO DE VISTAS
	INDICAÇÃO DE PORTAS E JANELAS	INDICAÇÃO DE AMBIENTES (BANCADA, PINTURELAS E ETC.)

NOTAS

- MEDIÇÕES E NÍVELS EM METROS
- VERIFICAR POSIÇÃO EXATA DOS PILARES NO PROJETO ESTRUTURAL
- VERIFICAR PAREDES CONSTRUÍDOS PREVIAMENTE NO PROJETO DE DETALHAMENTO
- VERIFICAR O NÍVEL DO PISO QUANTO À QUILAGEM DO TERRENO
- ASSESSORAR O PROJETO QUANTO ÀS NECESSIDADES DE CIRCULAÇÃO E VENTILAÇÃO
- EM CASO DE CONFLITO DE INFORMAÇÕES ENTRE O PROJETO GRÁFICO E O MEMORIAL DESCRITIVO E ESPECIFICAÇÕES TÉCNICAS, PREVALEÇA A INFORMAÇÃO CONTIDA NO DESENHO
- ATENÇÕES NESTE PROJETO SOMENTE COM AUTORIZAÇÃO EXPRESSA DO FIDE

REFERÊNCIAS:

- PLANTAS DE QUANTITATIVOS
- MEMORIAL DESCRITIVO E ESPECIFICAÇÕES TÉCNICAS

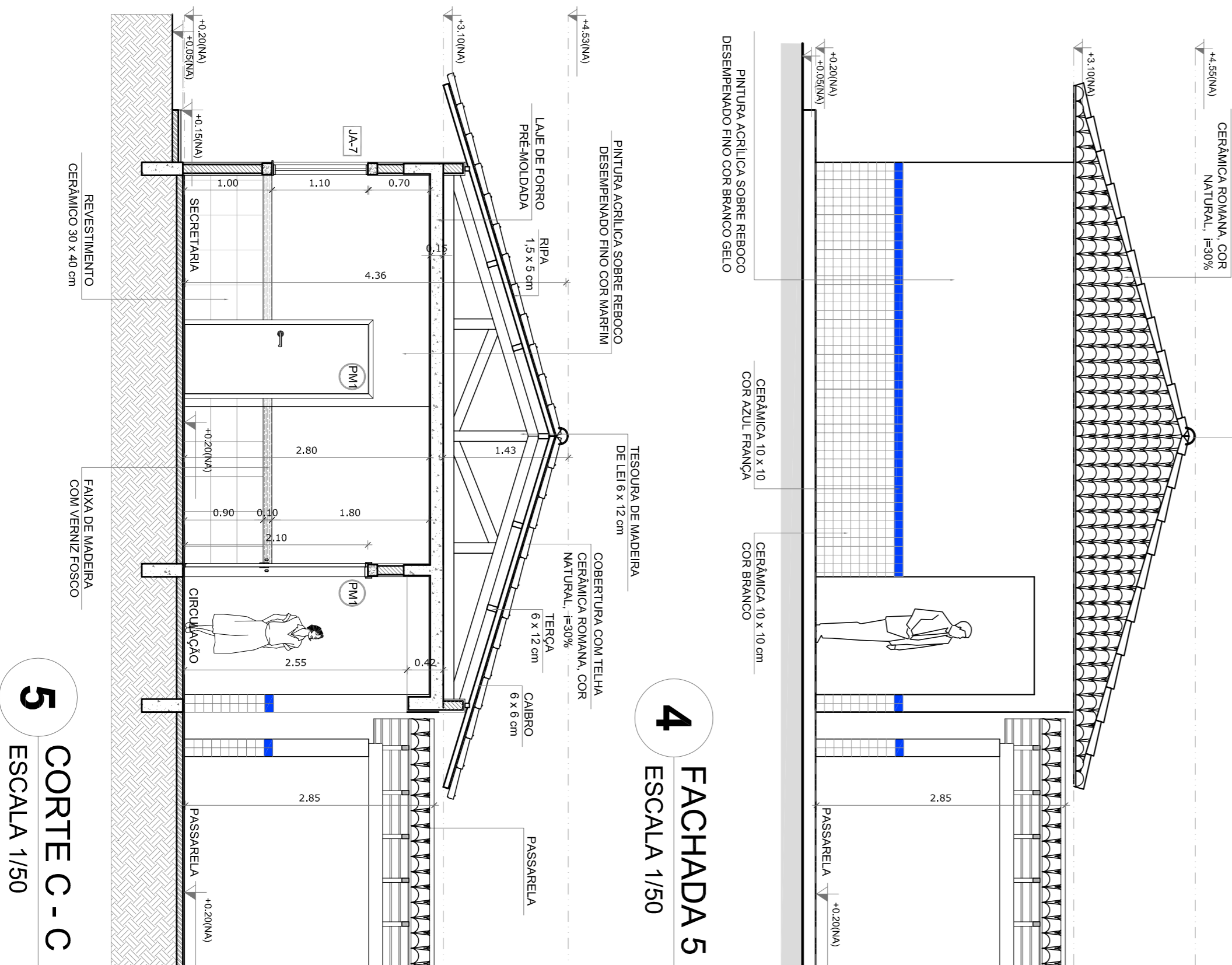

5 CORTE C - C
ESCALA 1/50

FNDE Fundação Nacional da Educação

Ministério da Educação

BRASIL GOVERNO FEDERAL

PAIS BRANCO E PAIS SEM FOMEZA

PROJETO PADRÃO - FNDE

MUNICÍPIO - UF:

PROPRIETÁRIO:

ENDEREÇO:

PROPRIETÁRIO

RES* TÉCNICO

CAU/CREA

CAU/CREA

FA

ESCOLA 4 SALAS DE AULA

PROJETO DE ARQUITETURA

BLOCO ADMINISTRATIVO

PLANTA BAIXA

FACHADAS E CORTE

ARQ

11/28