

# SANITÁRIOS FEMININO E MASCULINO

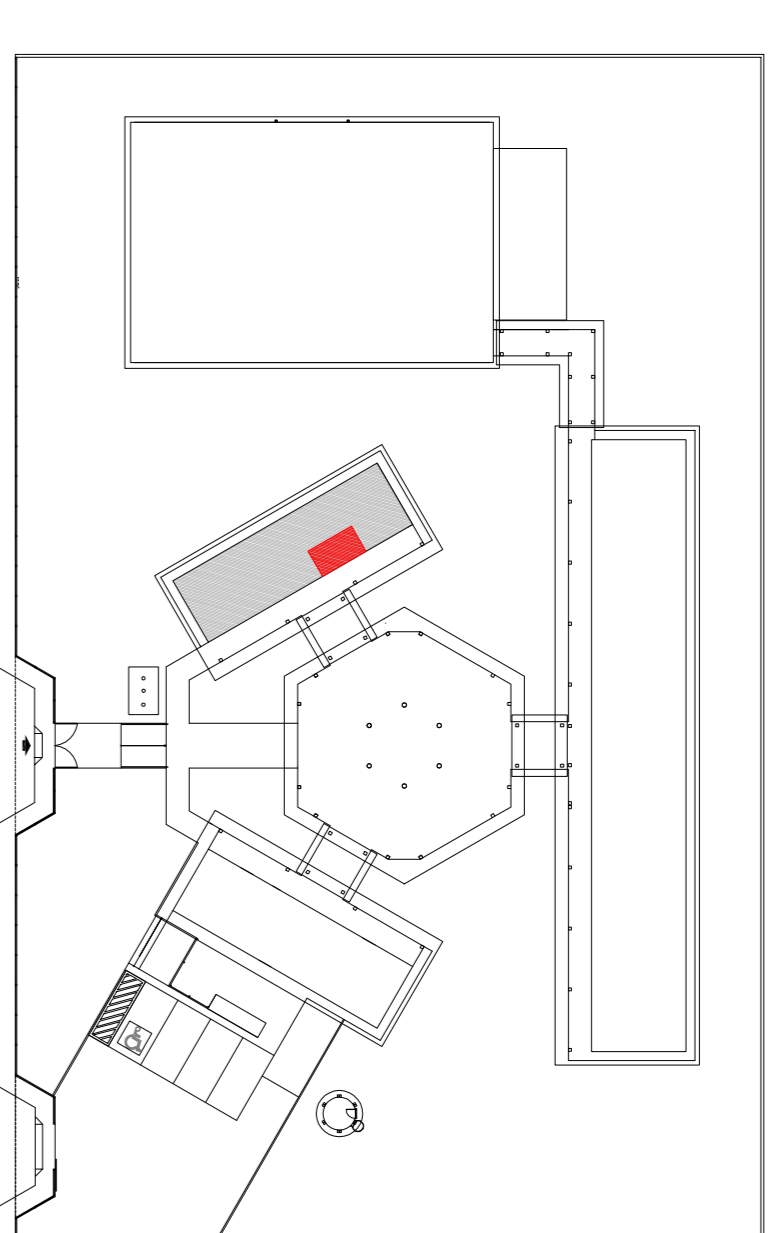
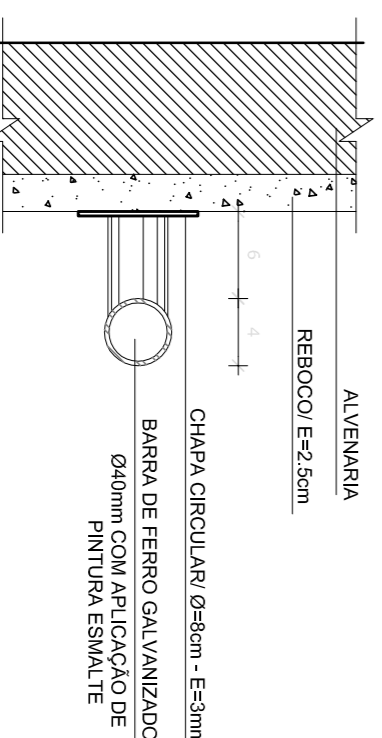
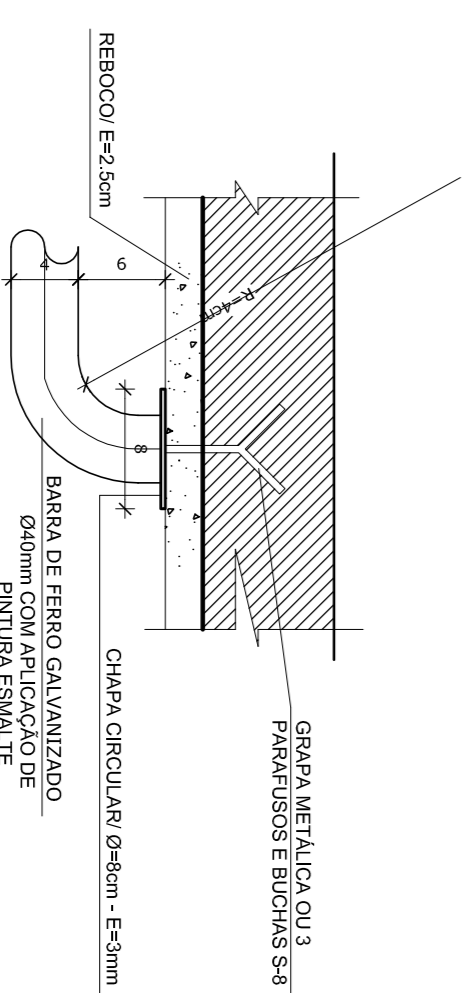
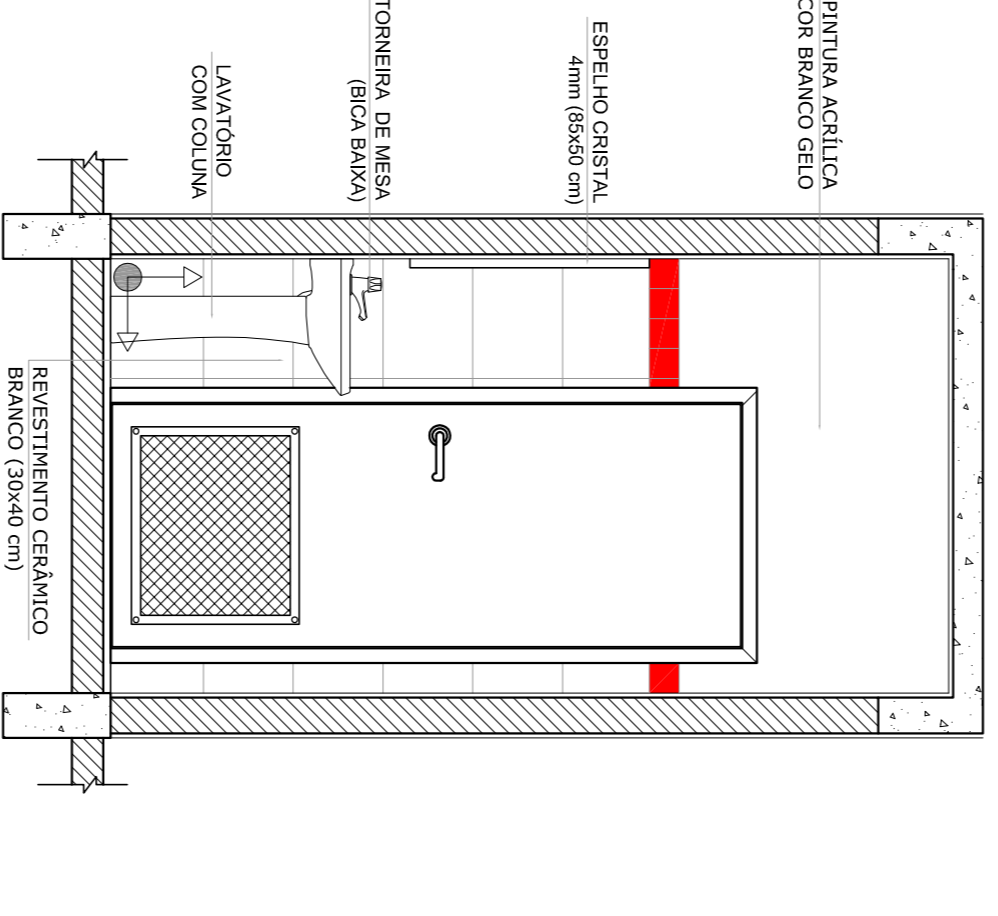
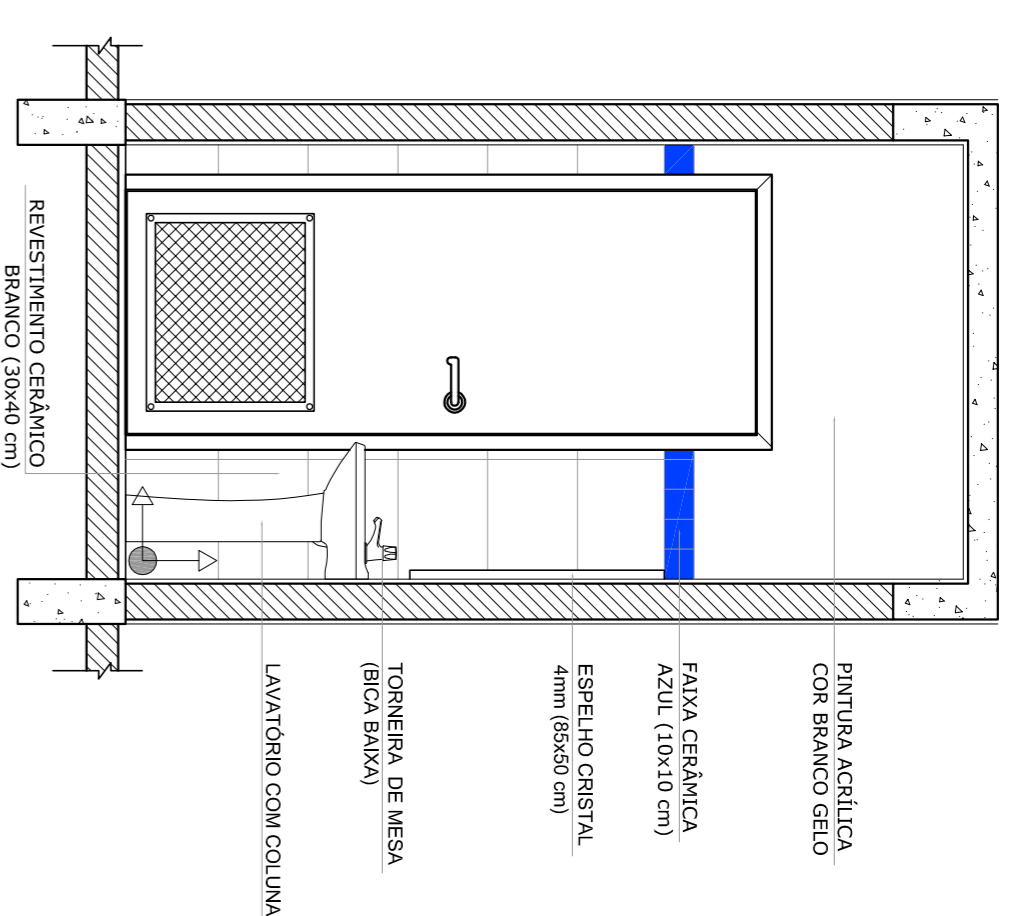
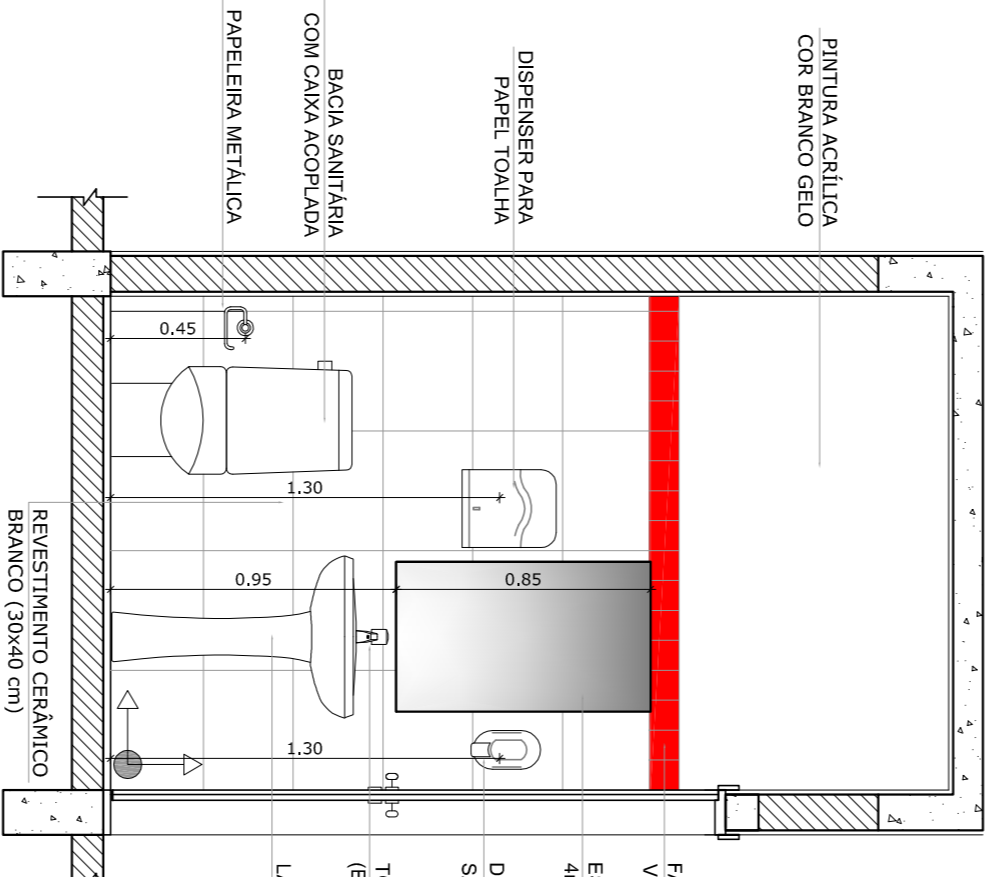
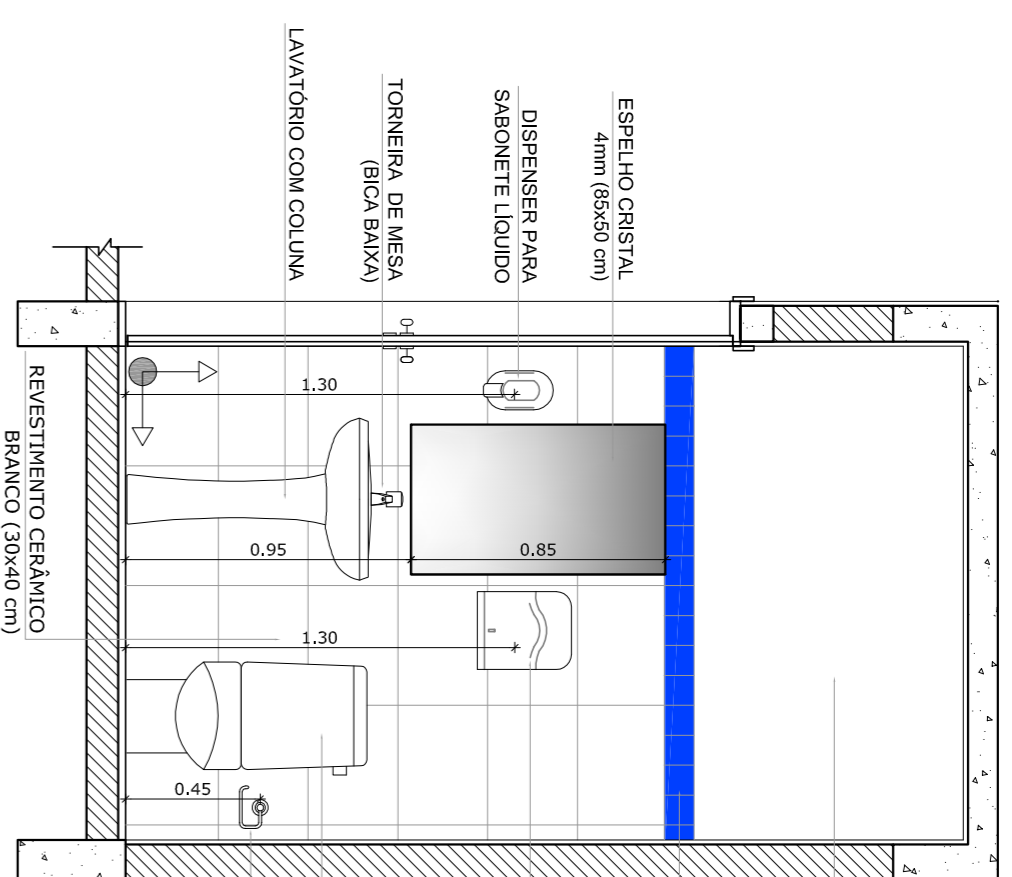
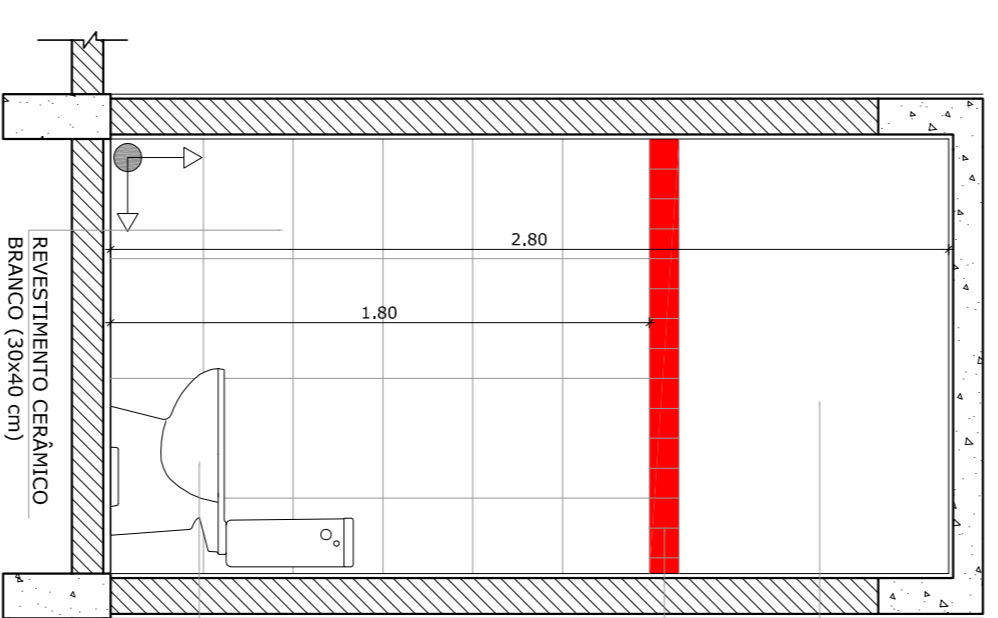
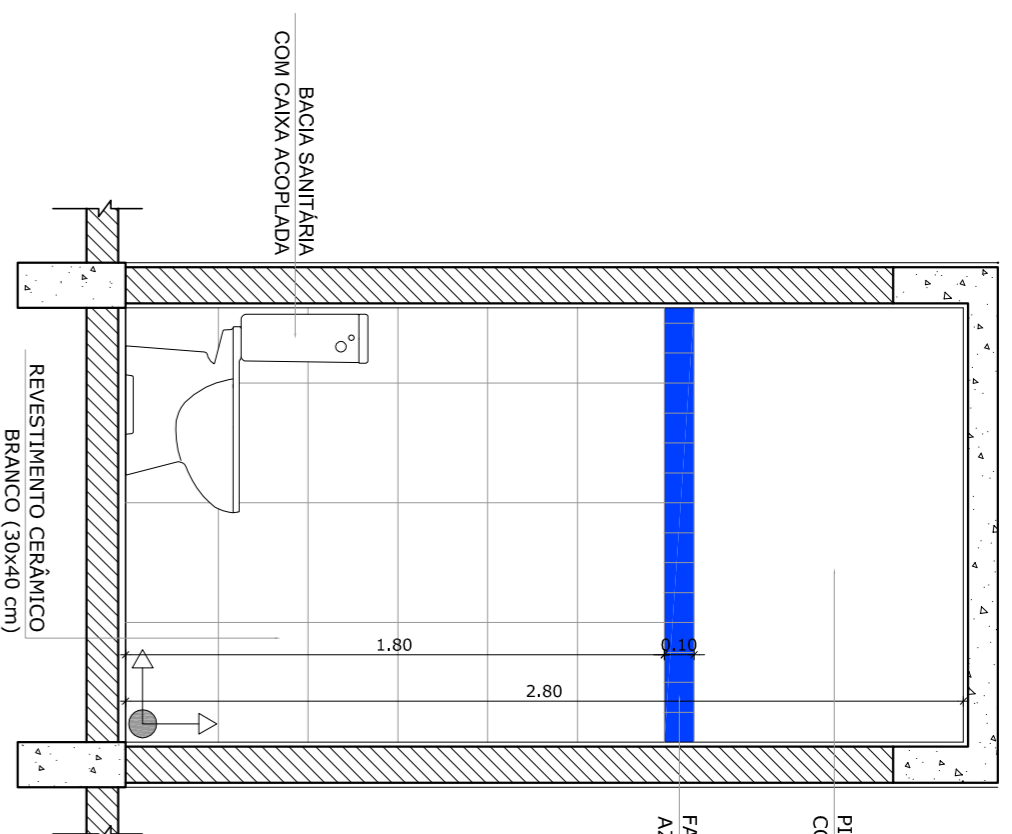
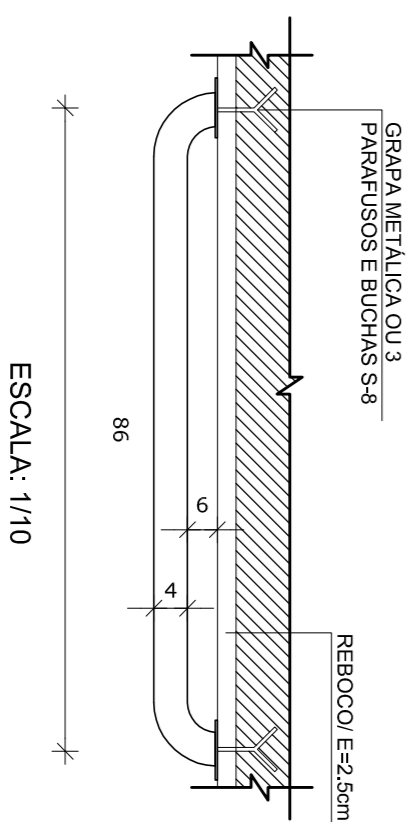
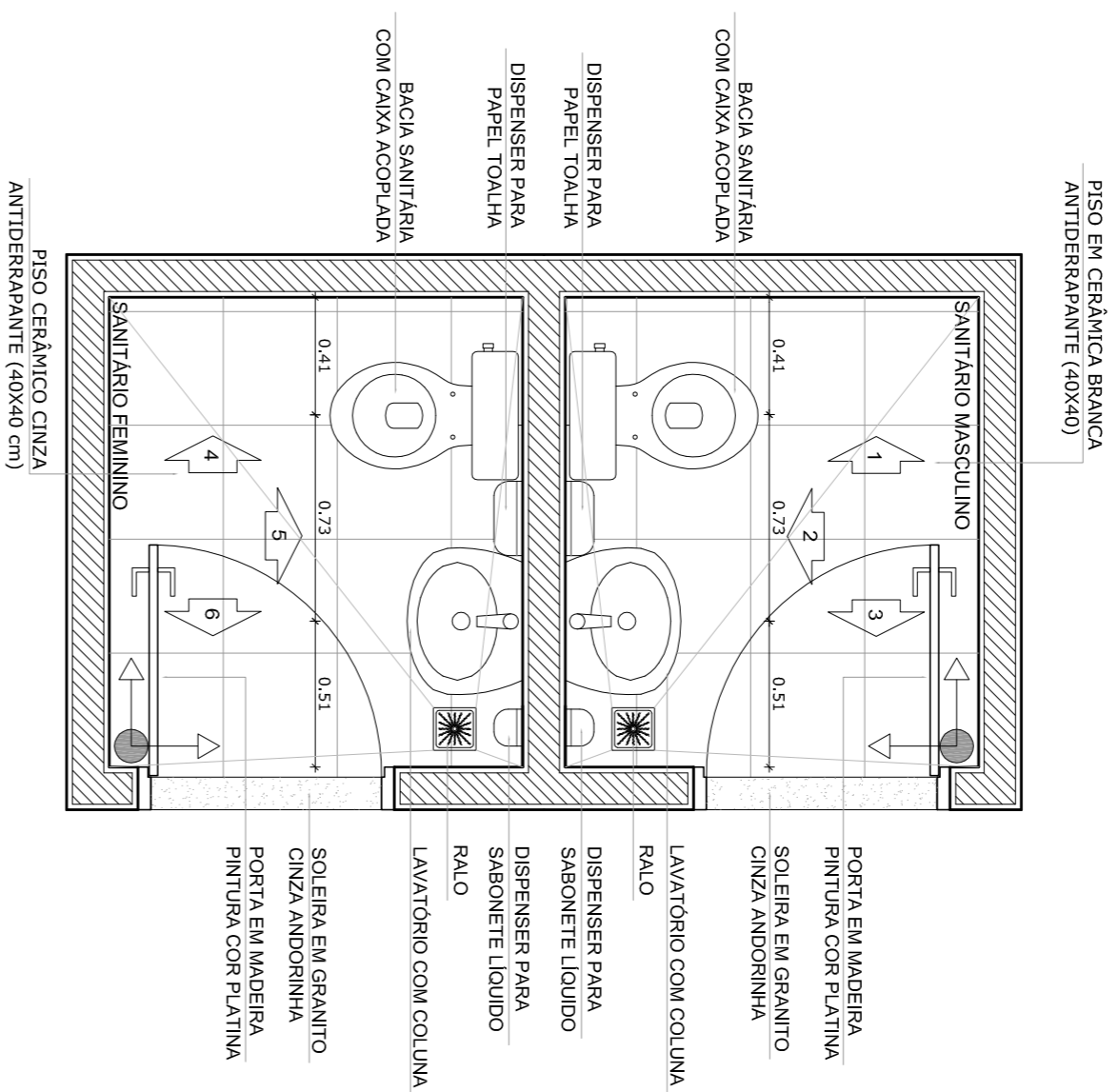

OBSERVAÇÃO:  
A PAGINAÇÃO DAS PAREDES DEVERÁ SEGUIR O ALINHAMENTO DO PISO.

- NOTAS
- MEDIDAS E NÍVEIS EM METROS
  - VERIFICAR POSIÇÃO EXATA DOS PILARES NO PROJETO ESTRUTURAL
  - VERIFICAR DETALHES CONSTRUTIVOS PERTINENTES NO PROJETO DE DETALHAMENTO
  - SEPARAR OBRAS DE REFINIMENTO DE DETALHAMENTO DE CORRES (CASO SEJA NECESSÁRIA)
  - SEPARAR OBRAS DE REFINIMENTO DE DETALHAMENTO DE CORRES (CASO SEJA NECESSÁRIA)
  - EM CASO DE CONFLITO DE INFORMAÇÕES ENTRE O PROJETO GRÁFICO E O MEMORIAL DESCRITIVO E ESPECIFICAÇÕES TÉCNICAS, PREVALERÁ A INFORMAÇÃO CONTIDA NO DESENHO
  - ATENÇÕES NESTE PROJETO SOMENTE COM AUTORIZAÇÃO EXPRESSA DO FNDE
- REFERÊNCIA:
- PLANILHA DE QUANTITATIVOS
  - MEMORIAL DESCRITIVO E ESPECIFICAÇÕES TÉCNICAS

**FNDE** Fundação Nacional do Ensino e das Tecnologias  
Ministério da Educação

GOVERNO FEDERAL  
**BRASIL**  
PAÍS RICO E PAÍS SEM POBREZA

PROJETO PADRÃO - FNDE

MUNICÍPIO - UF:	
PROPRIETÁRIO:	
ENDEREÇO:	
PROPRIETÁRIO	
RESP. TÉCNICO	CAU/CREA
DUFO	CAU/CREA

OBSERVAÇÕES:	
<p>ESCOLA 4 SALAS DE AULA PROJETO DE ARQUITETURA</p> <p>AMPLIAÇÃO BLOCO ADMINISTRATIVO SANITÁRIOS</p> <p>ARQ</p>	
CONCORDADO	DATA ASSINADO
CGEST - Coordenação Geral de Infraestrutura Educacional	FEBREIRO/2014
REVISÃO	PRONUNCIA
R.01	20/28