

VESTIÁRIO

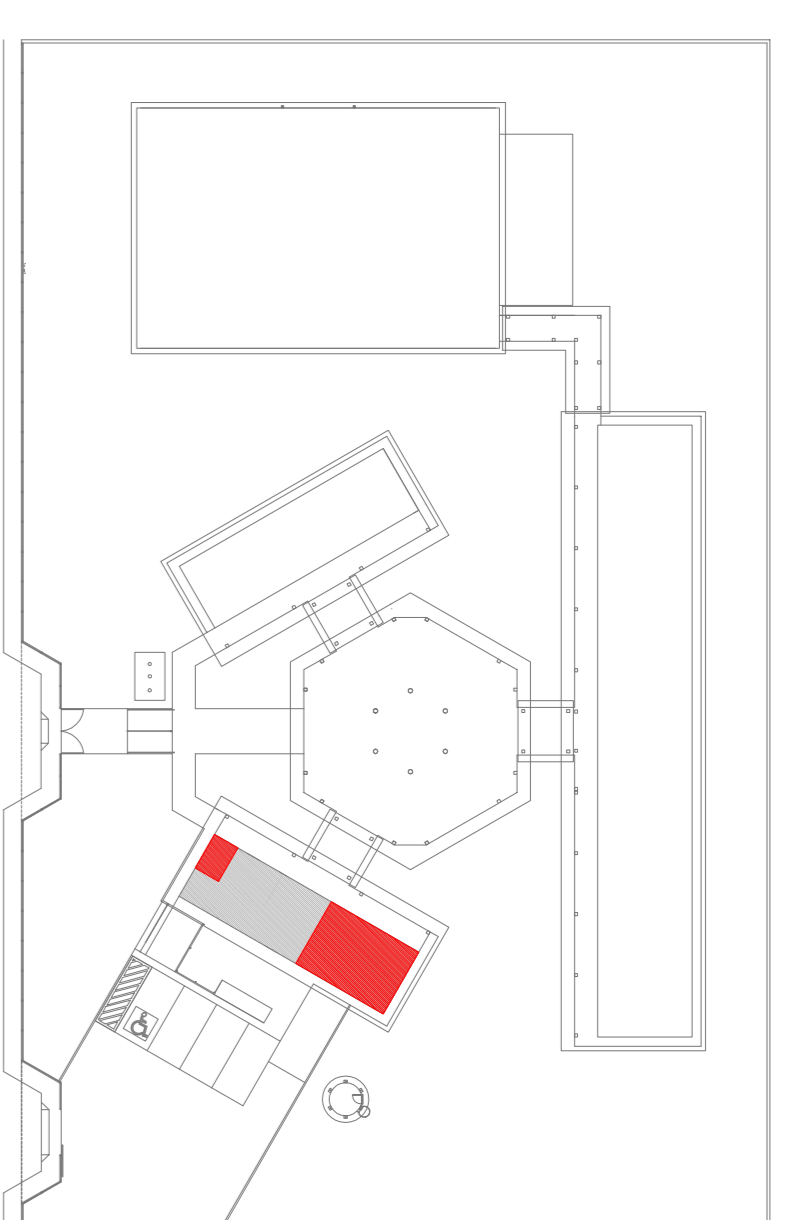

SANITÁRIOS FEMININO E MASCULINO

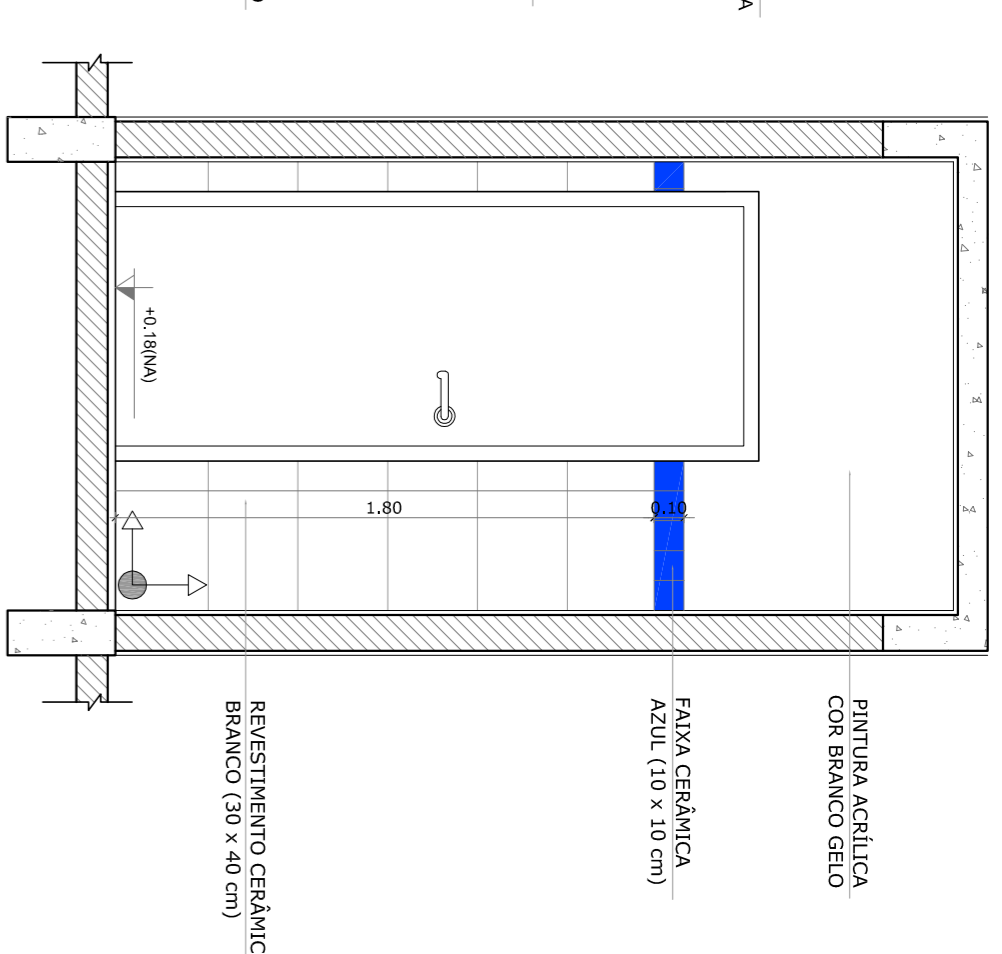
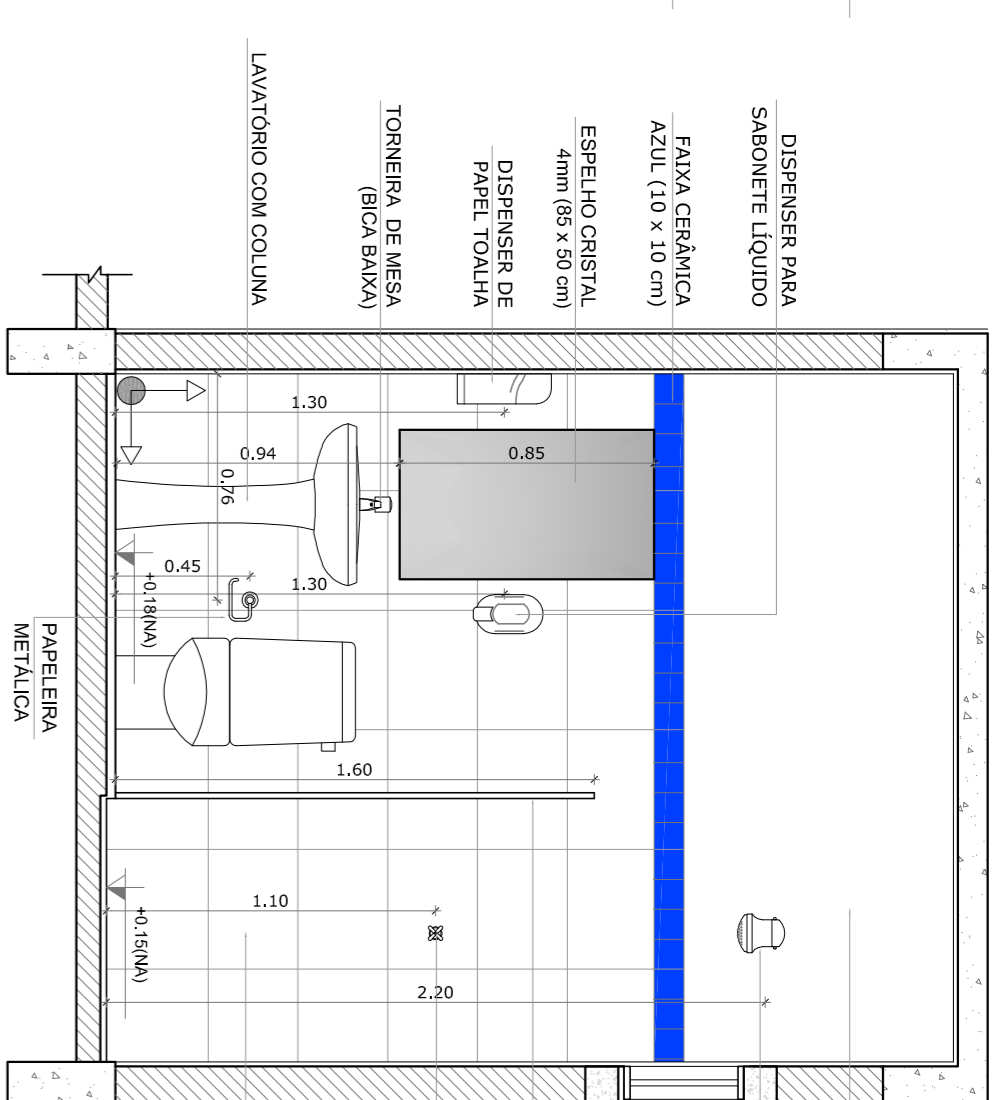
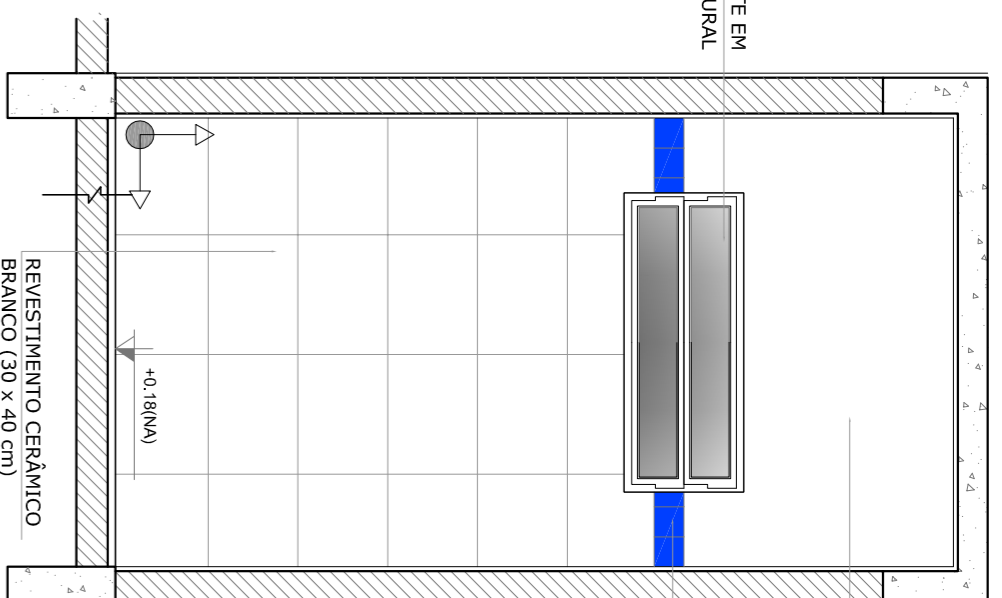
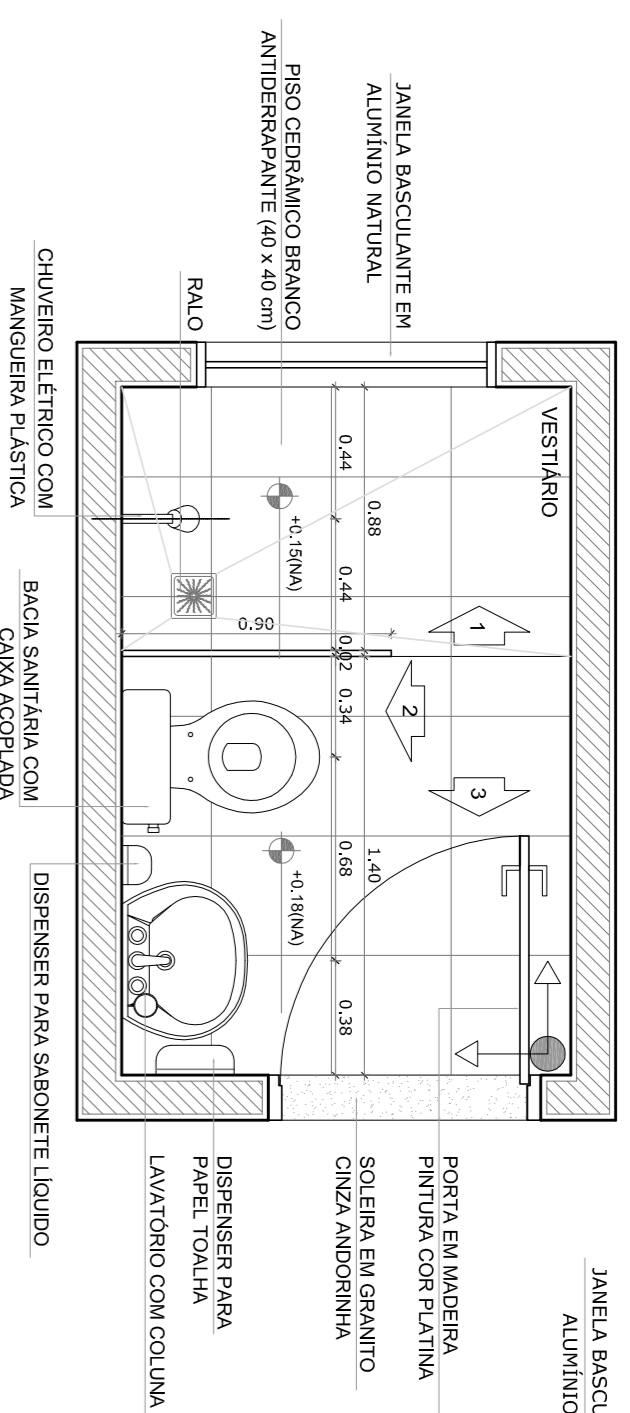
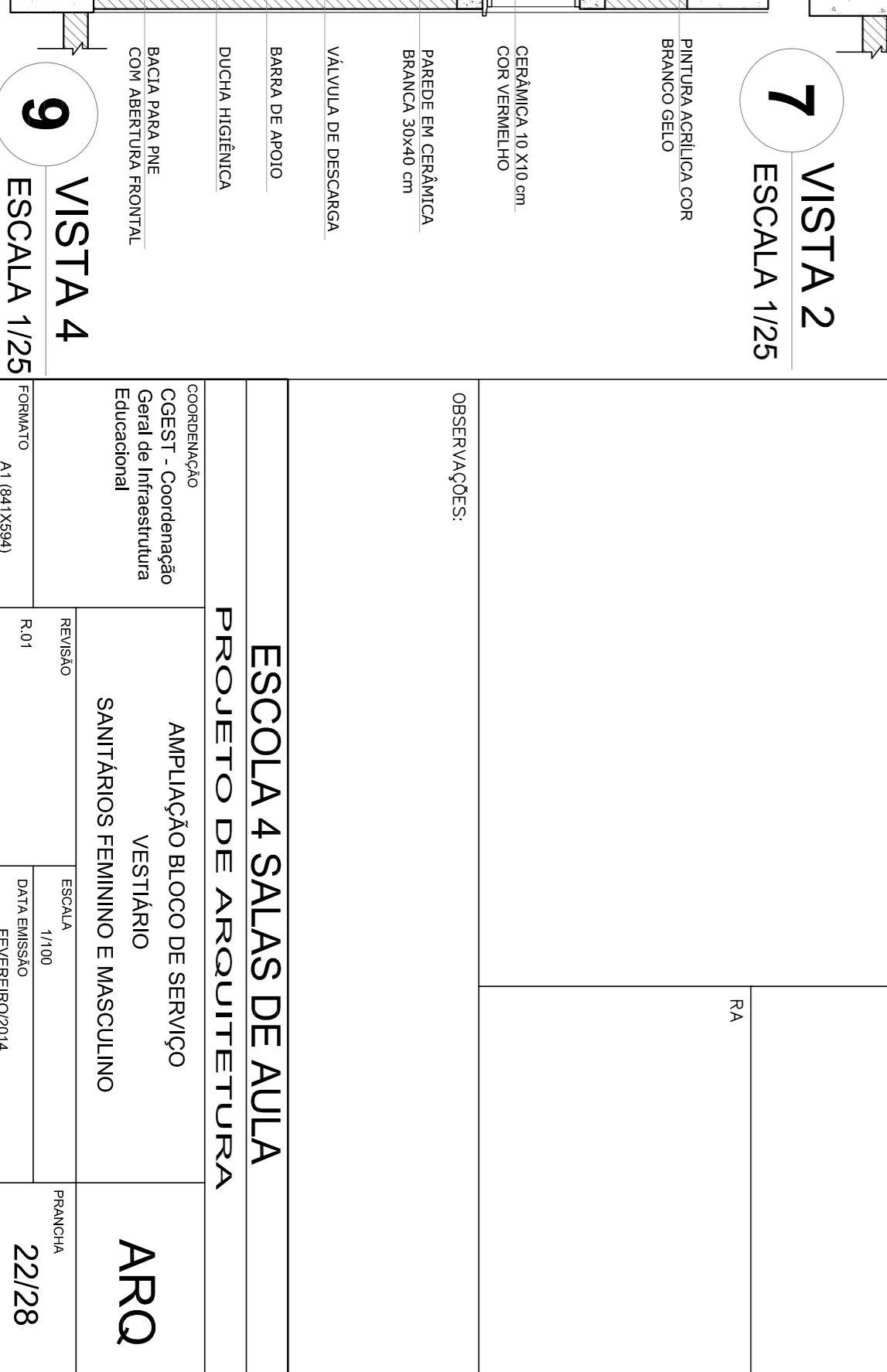
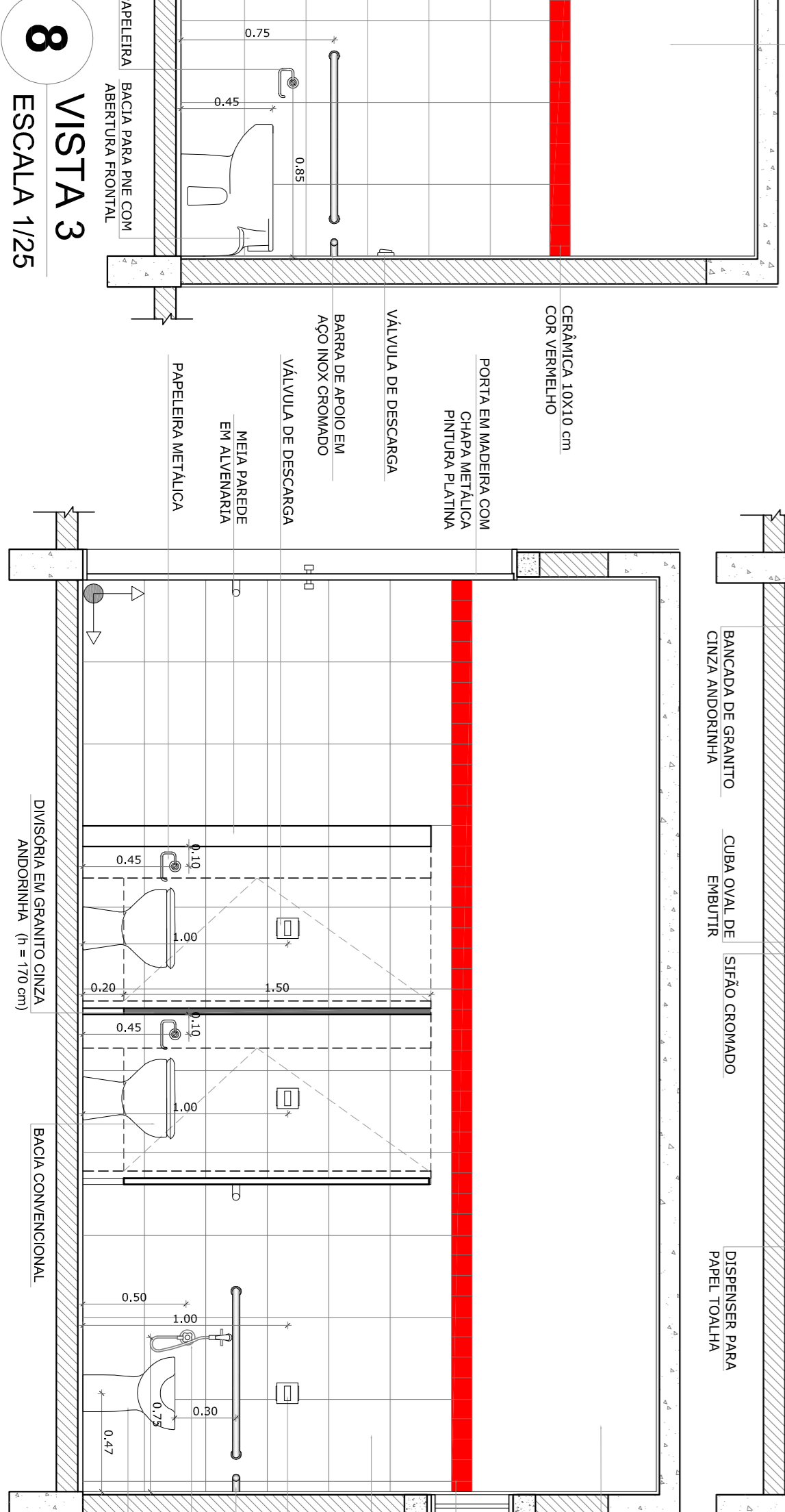
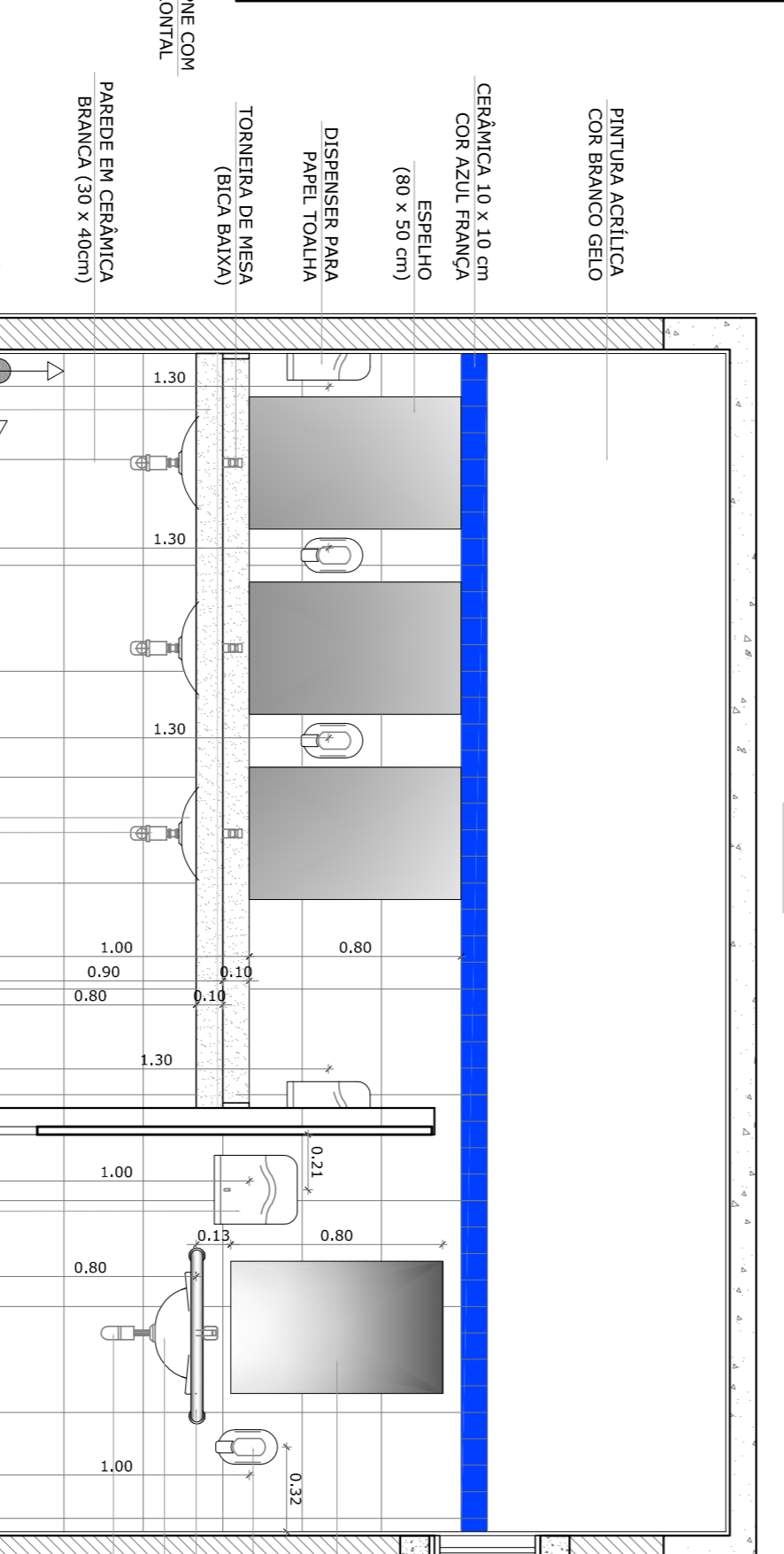
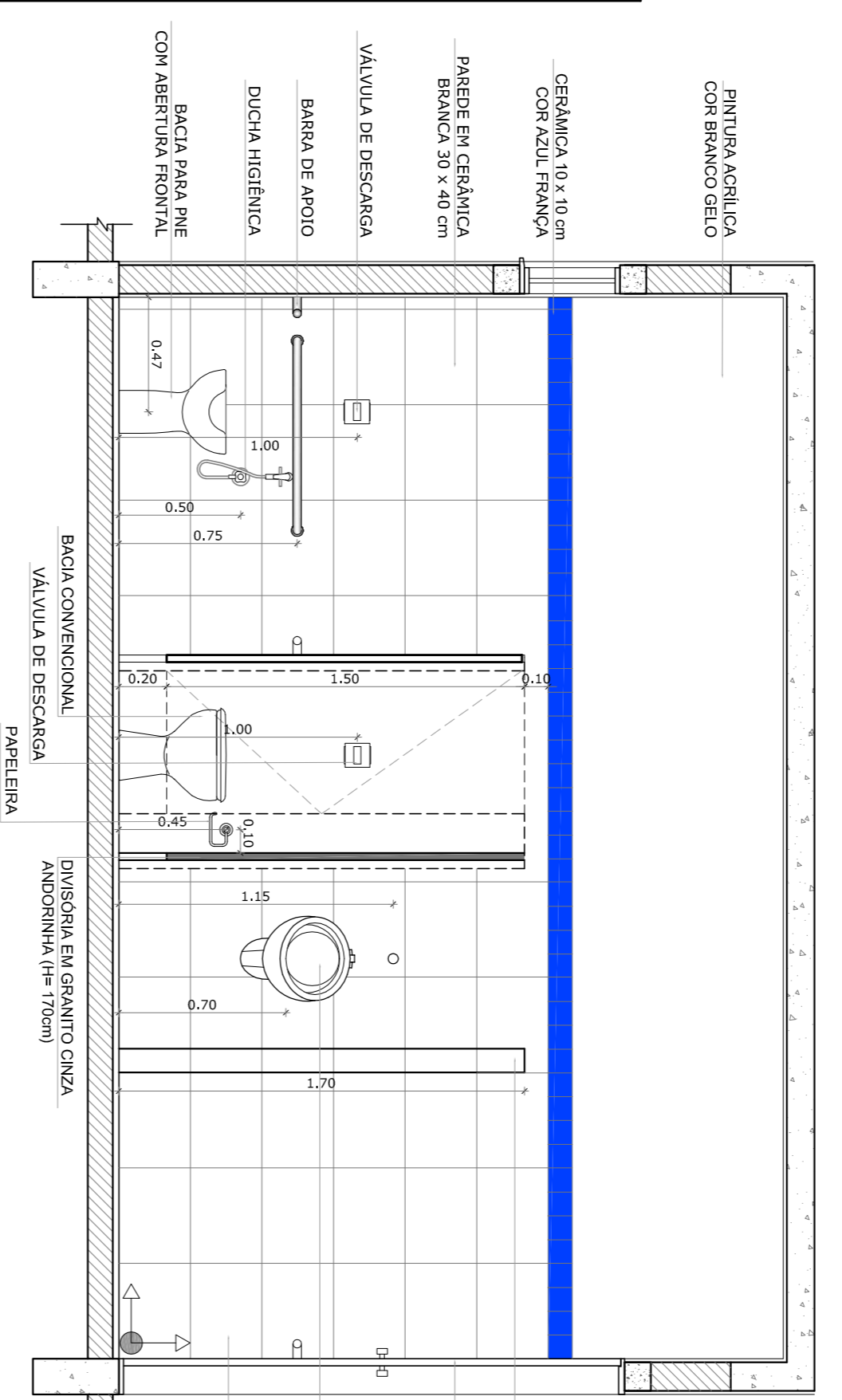
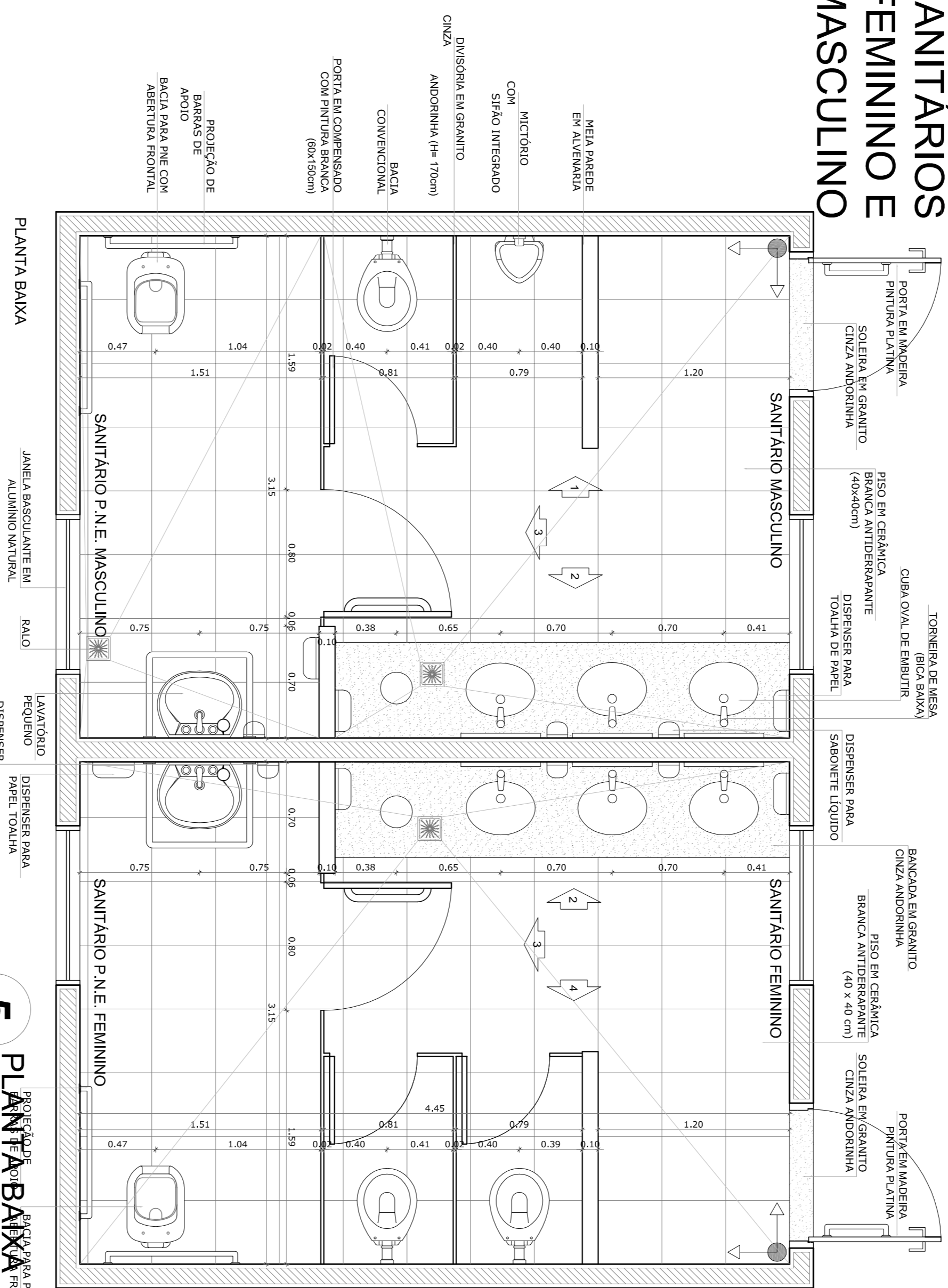

1 ESCALA 1/25

2 ESCALA 1/25

3 ESCALA 1/25

4 ESCALA 1/25

6 ESCALA 1/25

7 ESCALA 1/25

9 ESCALA 1/25

NOTAS

- MEDIÇÕES E NÍVEIS EM METROS
- VERIFICAR POSIÇÃO EXATA DOS PILARES NO PROJETO ESTRUTURAL
- VERIFICAR DETALHES CONSTRUTIVOS PERTINENTES AO PROJETO DE DETALHAMENTO
- SEPARAR DEBENTENHO DO PROJETO QUANTO AO TÍTULO DO DESENHO
- ATENÇÃO: O PROJETO DEBEN TER DADOS COMBINAÇÕES DE CORES (CASO SEJA NECESSÁRIA)
- EM CASO DE CONFLITO DE INFORMAÇÕES ENTRE O PROJETO GRÁFICO E O MEMORIAL DESCRITIVO E ESPECIFICAÇÕES TÉCNICAS, PREVALERÁ A INFORMAÇÃO CONTIDA NO DESENHO
- ATENÇÕES NESTE PROJETO SOMENTE COM AUTORIZAÇÃO EXPRESSA DO FNDE

REFERÊNCIA:

- PLANILHA DE QUANTITATIVOS
- MEMORIAL DESCRITIVO E ESPECIFICAÇÕES TÉCNICAS

OBSERVAÇÃO:

A PAGINAÇÃO DAS PAREDES DEVERÁ SEGUIR O ALINHAMENTO DO PISO.

FNDE **Fundo Nacional de Educação**

GOVERNO FEDERAL **BRASIL** PAÍS RICO E PAÍS SEM FOMEZA

PROJETO PADRÃO - FNDE

MUNICÍPIO - UF:	
PROPRIETÁRIO:	
ENDEREÇO:	
PROPRIETÁRIO	
RESP - TÉCNICO	CAU/ CREA
DUFO	CAU/ CREA
OBSERVAÇÕES:	FA
ESCOLA 4 SALAS DE AULA	
PROJETO DE ARQUITETURA	
CONCORDANCIA CGEST - Coordenação Geral de Infraestrutura Educacional	AMPLIÇÃO BLOCO DE SERVIÇO VESTIÁRIO SANITÁRIOS FEMININO E MASCULINO
REVISÃO	ESCALA 1/50
DATA MENSURA	FEBREIRO/2014
PRONUNCIA	22/28