

1 PLANTA BAIXA
ESCALA 1/25

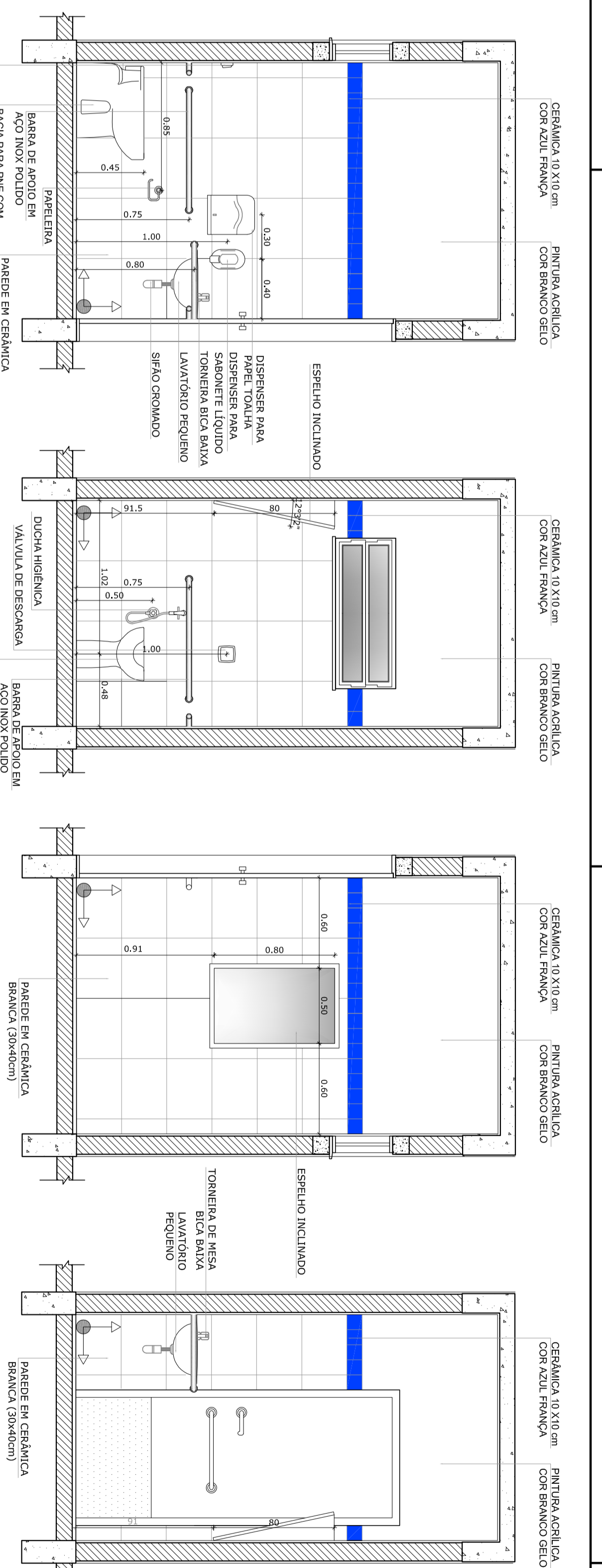

2 VISTA 1
ESCALA 1/25

3 VISTA 2
ESCALA 1/25

4 VISTA 3
ESCALA 1/25

5 VISTA 4
ESCALA 1/25

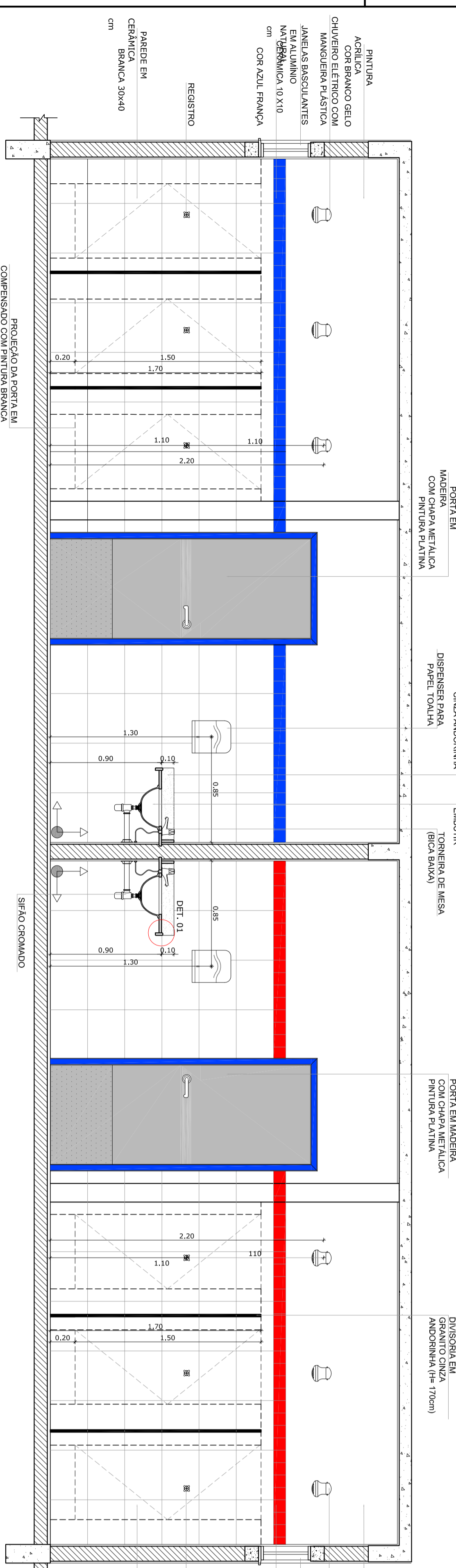
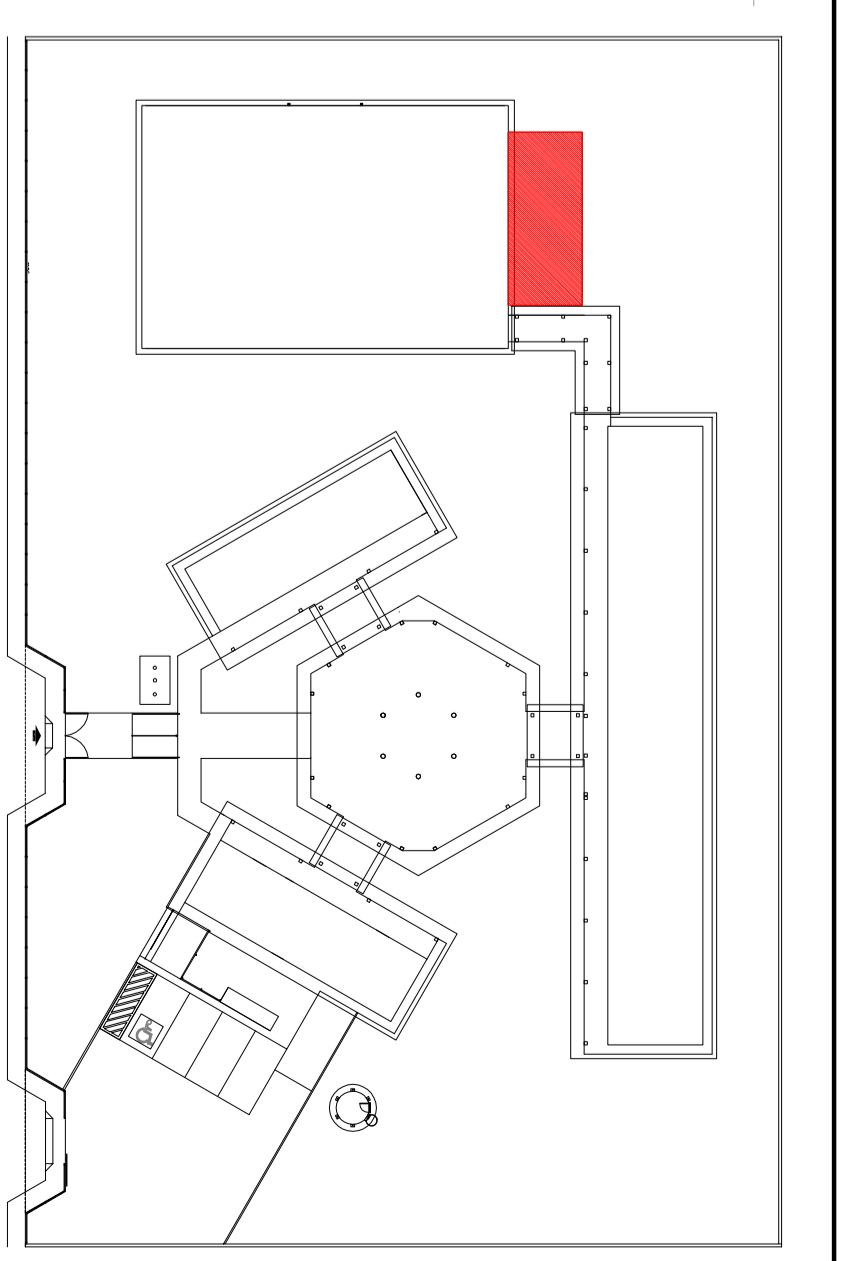

6 VISTA 1
ESCALA 1/25

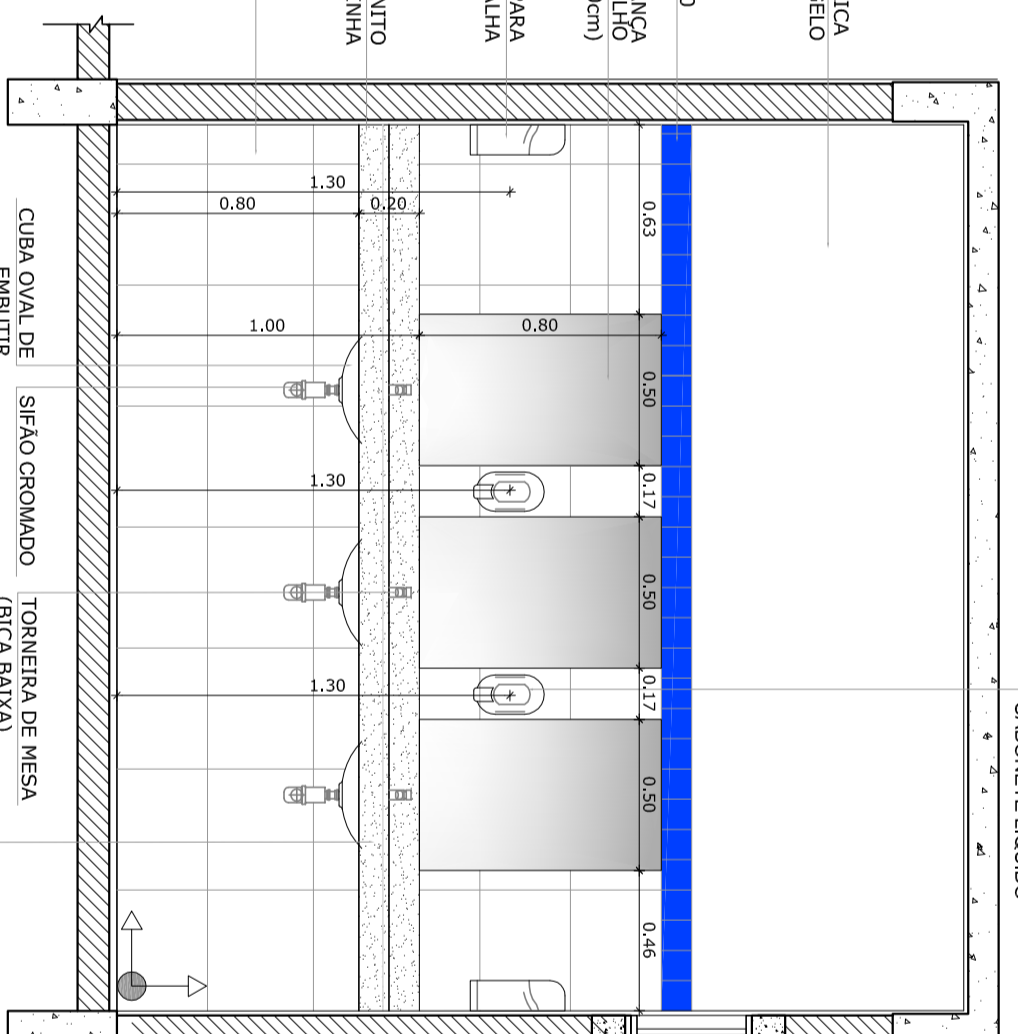

7 VISTA 2
ESCALA 1/25

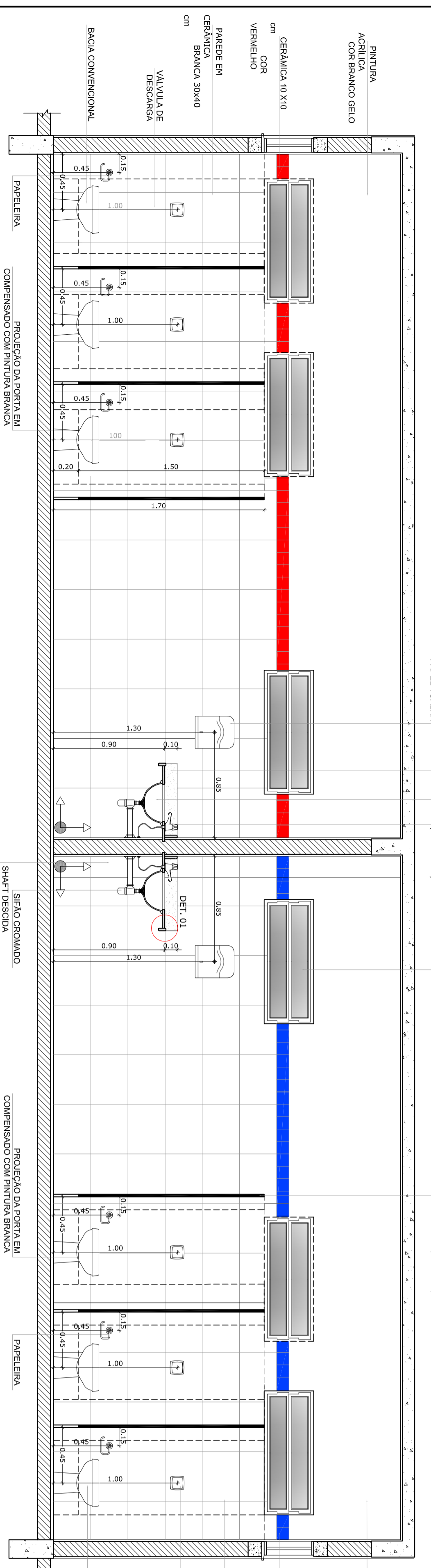

8 VISTA 3
ESCALA 1/25

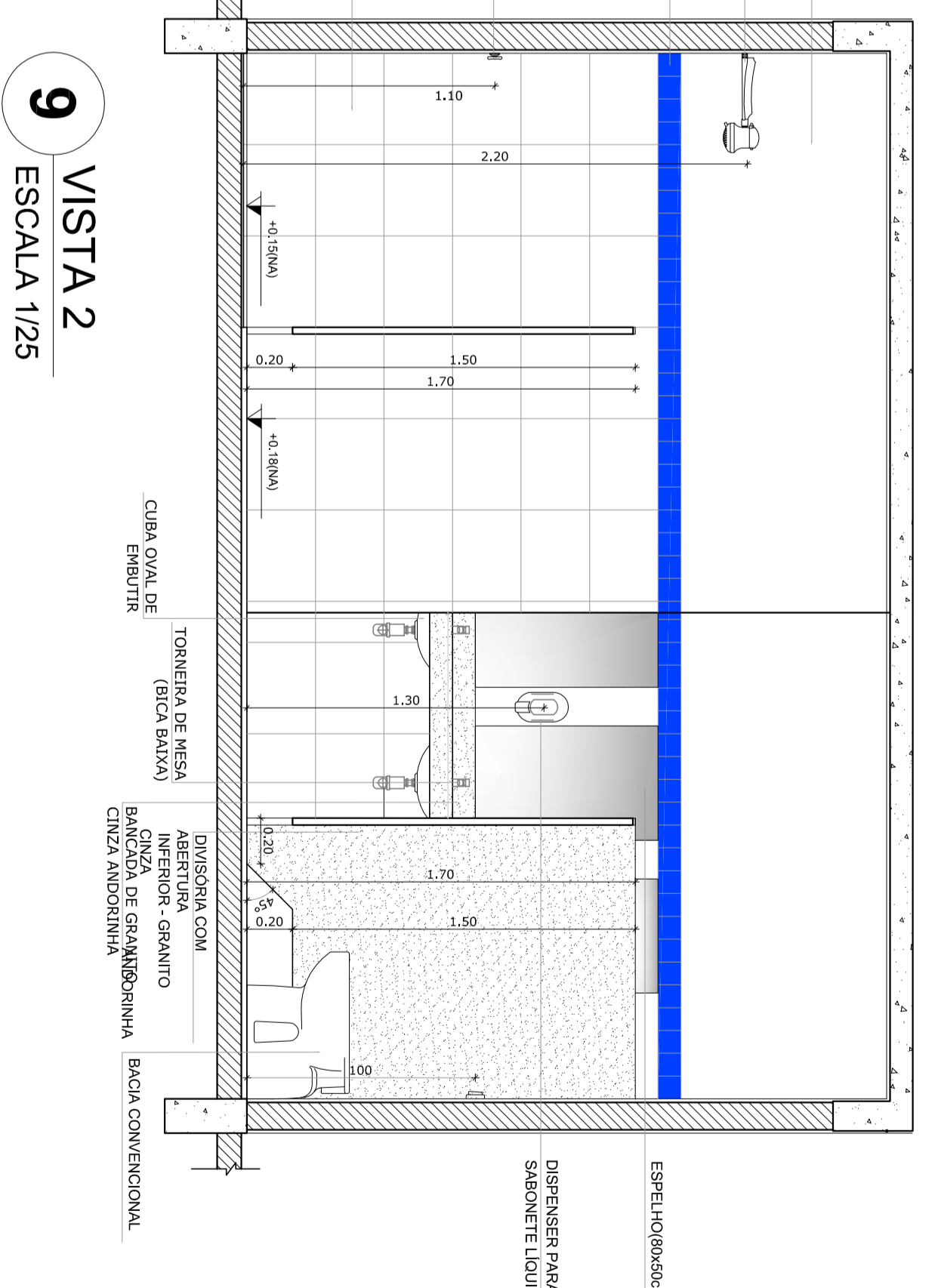

9 VISTA 4
ESCALA 1/25

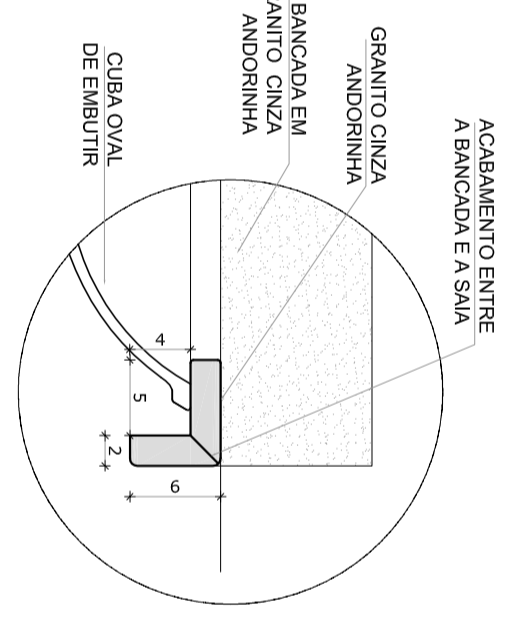

DETALHE 2 - CORTE
Escala: 1/5

OBSERVAÇÃO:
A PLANTA DAS PAREDES SEVERAL SEGUNDO O ALINHAMENTO DO PISO.

NOTAS:
- MEDIDAS E NÍVEIS EM METROS
- VERIFICAR REGIÃO DE PLATA COM NÍVEIS NO PROJETO SIMILITUDO - ENTALHEMENTO
- SEPARAR O ENTALHE DO PROJETO QUANTO A UTILIZAÇÃO DAS CORES COMO SEJA NECESSÁRIA
- FALAR DO COBERTO DE ENTALHES ENTRE O PROJETO GRÁFICO E O MATERIAL
- DESEJO DE ESPERANÇAS TÉCNICAS PARA LER A APROXIMAÇÃO COM O PROJETO
- O PROJETO DEVE SER LIDO E ENTENDIDO COM O PROJETO SIMILITUDO DO PISO

REFERÊNCIAS:
- F. M. L. DE QUANTITATIVOS
- MATERIAL DESCRITIVO E ESPERANÇAS TÉCNICAS

<p>FADE Fundação Nacional de Educação</p> <p>Ministério da Educação</p> <p>BRASIL</p> <p>PROJETO PADRÃO - FNDE</p>	
UNIDADE - UN	CASA
PROJETO TÍTULO	ORÇ
RESPT. TÉCNICO	
BL/D	CASA
OSERV. INÍCIO	94
<p>ESCOLA 4 SALAS DE AULA</p> <p>PROJETO ARQUITETÔNICO</p> <p>CONDOMÍNIO: CEMITÉRIO DE SÃO CARLOS</p> <p>ABRILHADO: VESTIÁRIOS SANITÁRIOS GUARDIA</p> <p>ARQ</p> <p>ESCALA: 1/25</p> <p>DATA: Setembro de 2014</p> <p>PROJETO: 24/28</p>	