

PROJETO DE DRENAGEM
ESC 1/500

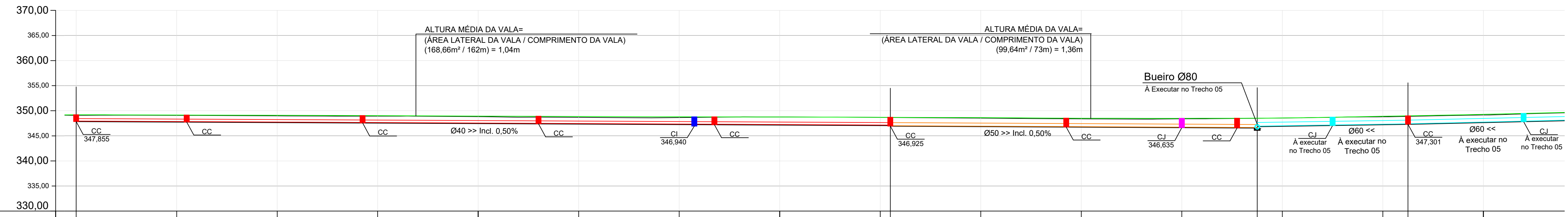
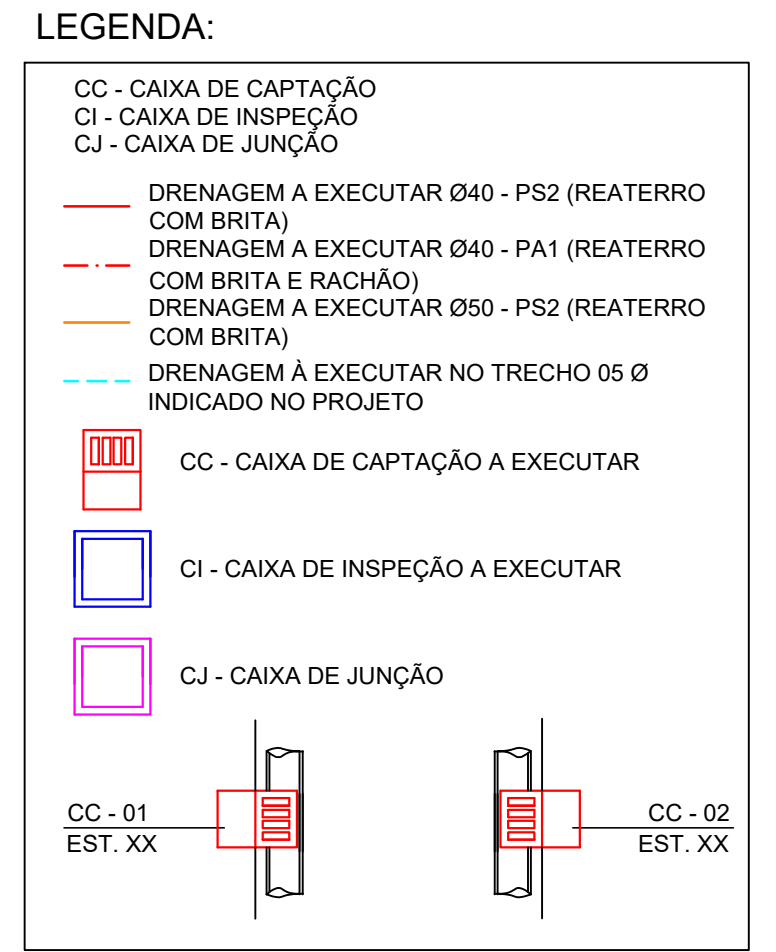

Estaqueamento	Distância	Cota de Projeto (Eixo)	Cota Fundo de Vala	Altura da Vala
15+0,00m	300,00m	346,279	347,855	1,337
16+0,00m	320,00m	346,238		
17+0,00m	340,00m	346,177		
18+0,00m	360,00m	346,104		
19+0,00m	380,00m	346,030		
20+0,00m	400,00m	346,950		
21+0,00m	420,00m	346,875		
22+0,00m	440,00m	346,840		
23+0,00m	460,00m	346,794	347,045	1,646
24+0,00m	480,00m	346,717	346,925	1,766
25+0,00m	500,00m	346,597		
26+0,00m	520,00m	346,577		
27+0,00m	535,00m	346,645	346,990	1,690
28+0,00m	550,00m	346,988		
29+0,00m	565,00m	346,901	347,301	1,690
29+12,00m	580,00m	346,363		

Fundo de Vala
Escala: 1/500

DETALHE DE ASSENTAMENTO DOS TUBOS Ø50cm
ESCALA 1:30

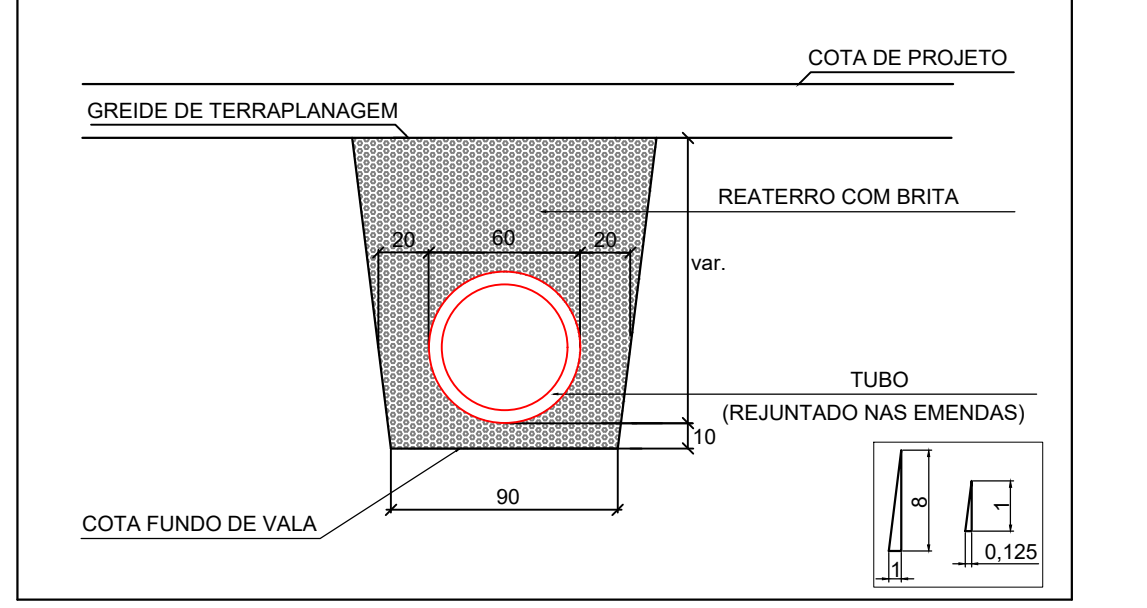

- NOTAS:**
- A PREFEITURA SE RESPONSABILIZA PELA APROVAÇÃO DO PROJETO COM EMISSÃO DO ALVARÁ E APRESENTAÇÃO DA DISPENSA OU LICENÇA AMBIENTAL PARA CADA PROJETO.
 - HAVENDO NECESSIDADE DE SUPRESSÃO DE VEGETAÇÃO A PREFEITURA SE RESPONSABILIZA PELA APRESENTAÇÃO DOS DOCUMENTOS NECESSÁRIOS PARA PERMISSÃO DE CORTE.
 - SOLICITAR O ARQUIVO DIGITAL PARA LOCAÇÃO DA OBRA COM ESTAÇÃO TOTAL.

CARIMBOS E APROVAÇÕES:

PROJETO - RESPONSÁVEL TÉCNICO:	EXECUÇÃO - RESPONSÁVEL TÉCNICO:	ASSINATURA - PROPRIETÁRIO (REPRESENTANTE):
RAFAEL GÜNTHER MÜLLER Engenheiro Civil - CREA/SC 127855-2		

DETALHE DE ASSENTAMENTO DOS TUBOS Ø40cm
ESCALA 1:30

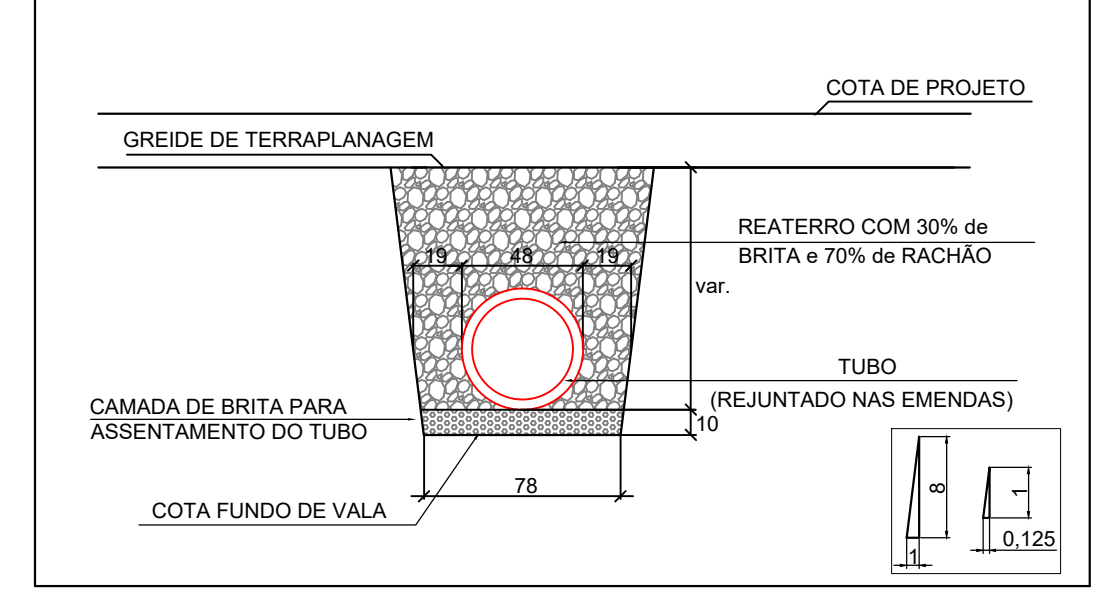

DETALHE DE ASSENTAMENTO DOS TUBOS Ø40cm
ESCALA 1:30

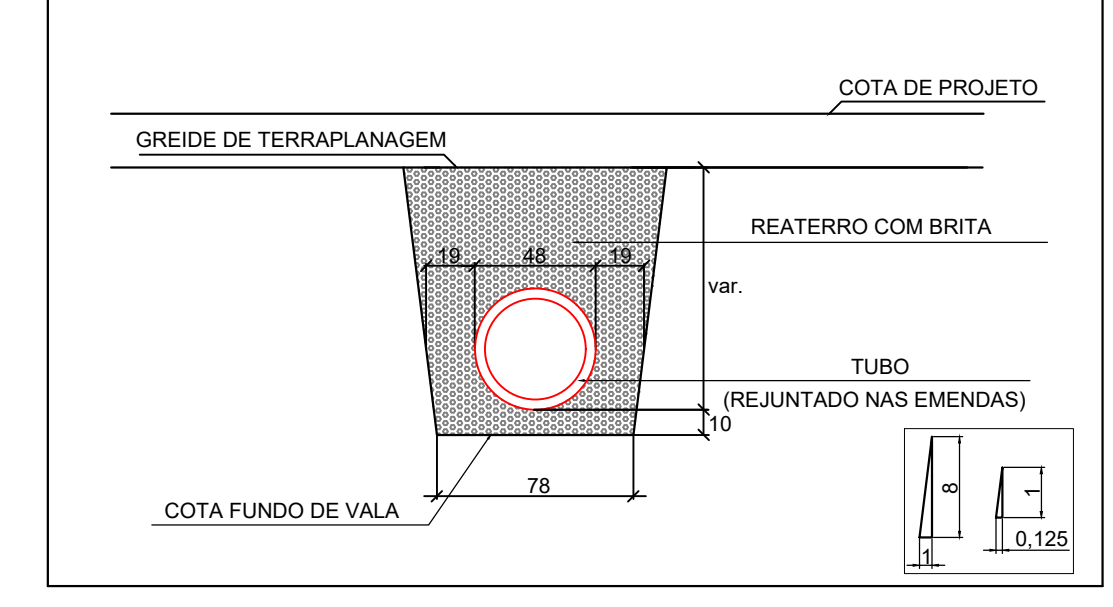

DETALHE CAIXA DE JUNÇÃO SEM ESCALA

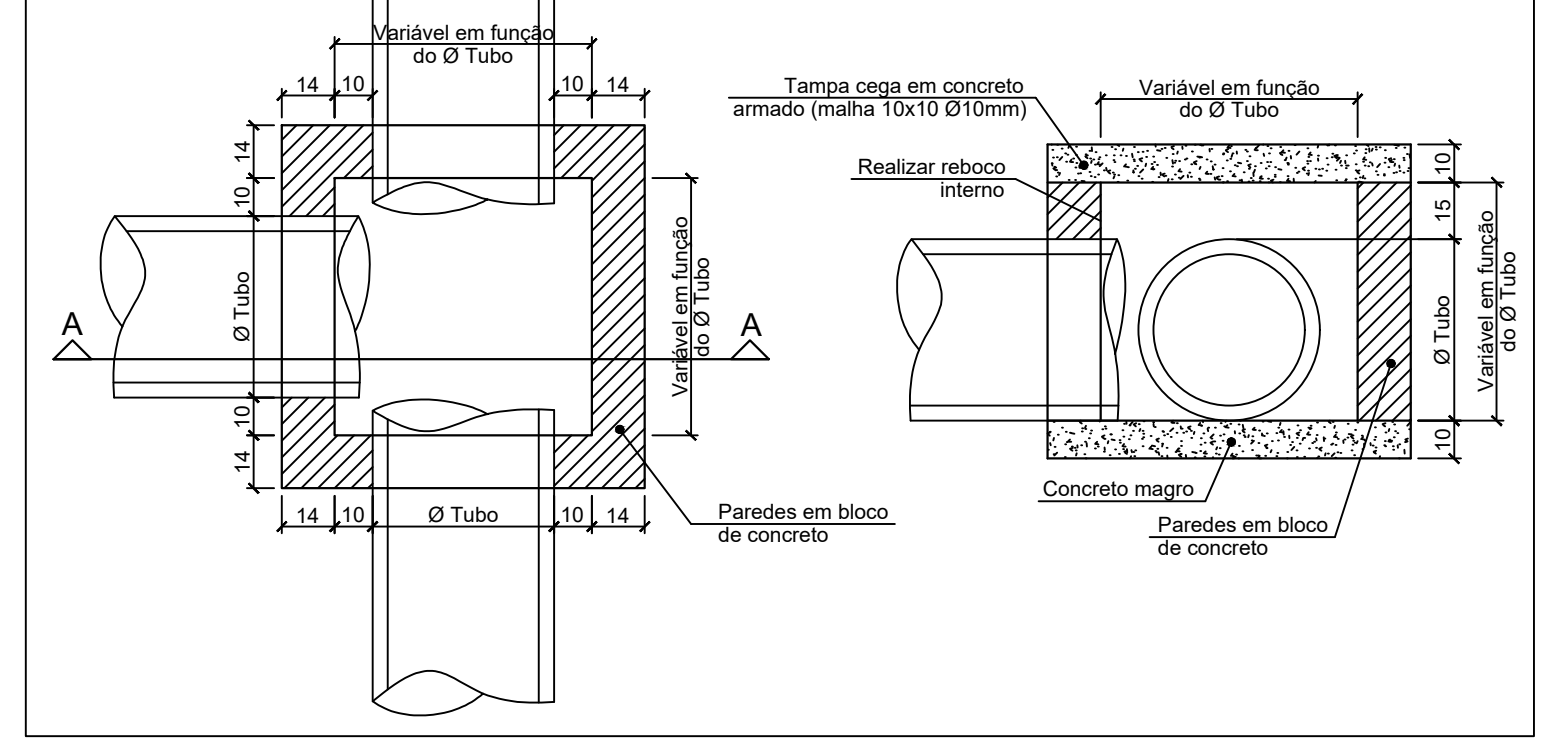

PROJETO DE INFRAESTRUTURA URBANA

AMAVI
ASSOCIAÇÃO DOS MUNICÍPIOS DO ALTO VALE DO ITAÍ

RUA: XV DE NOVEMBRO, N° 737
CEP: 89160-015 - CENTRO
RIO DO SUL/SC
FONE/FAX: (47) 3531-4242
E-mail: amavi@amavi.org.br
http://www.amavi.org.br

OBRA: PAVIMENTAÇÃO ASFÁLTICA, DRENAGEM PLUVIAL, SINALIZAÇÃO VIÁRIA E REATERRO DOS PASSEIOS DA RUA JORGE LACERDA - TRECHO 04

PROPRIETÁRIO: PREFEITURA MUNICIPAL DE TROMBUDO CENTRAL

ENDEREÇO: RUA JORGE LACERDA - TROMBUDO CENTRAL / SC

CONTEÚDO: PROJETO DE DRENAGEM, FUNDO DE VALA, DETALHE CAIXA DE JUNÇÃO, DETALHE ASSENTAMENTO DOS TUBOS

DESENHO: VÍRCIUS BRIGNOLI DE SOUZA
ÁREA DE PAVIMENTAÇÃO ASFÁLTICA: 2.282,00m²
ÁREA DE REATERRO DOS PASSEIOS: 130,43m²
EXTENSÃO DO TRECHO A PAVIMENTAR: 326,00m

ESCALA: INDICADA

DATA: 13/08/2021

FOLHA: 04/07