

PROJETO DRENAGEM
ESC 1/500

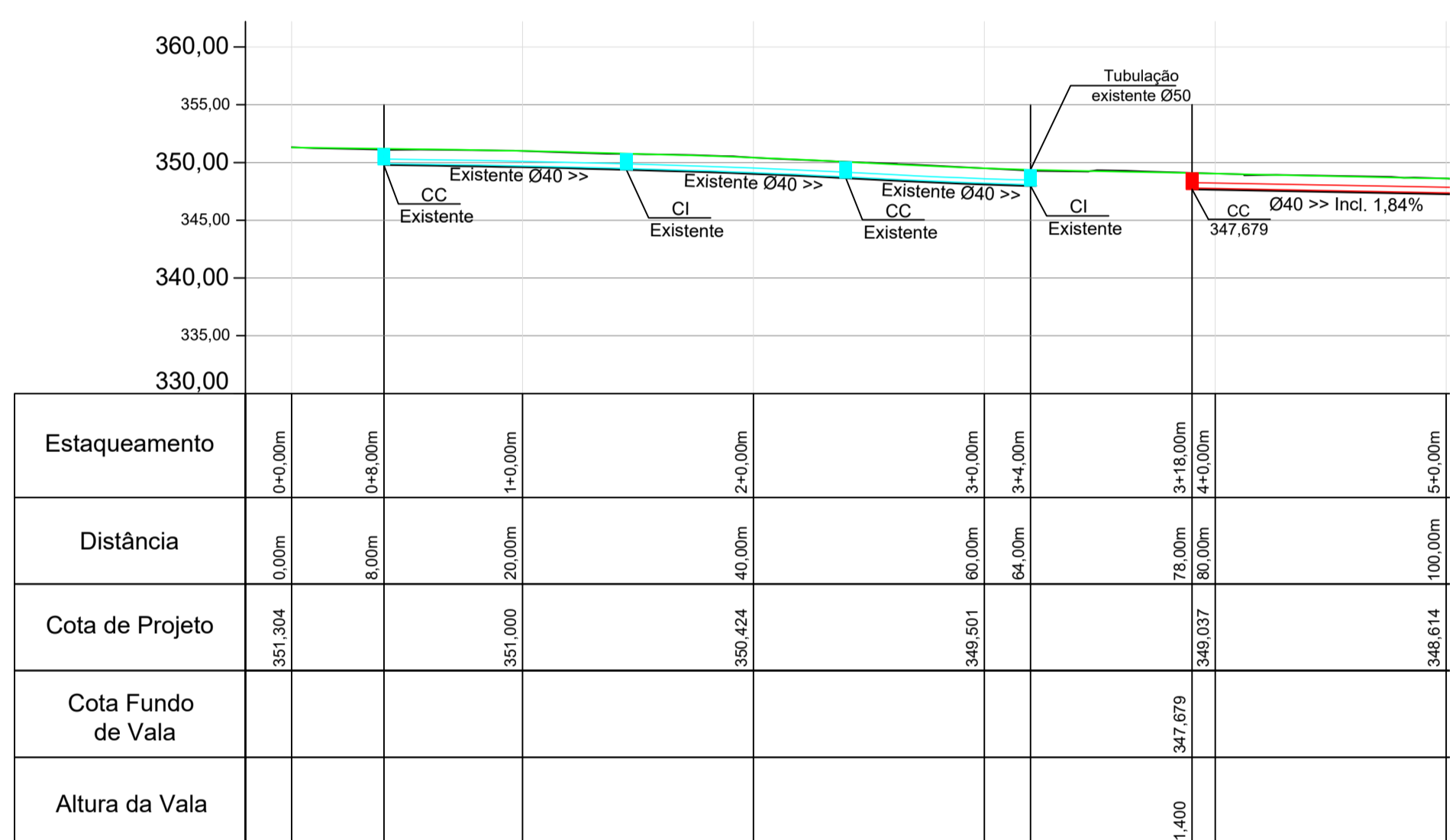

Fundo de Vala
Escala: 1/500

LEGENDA:

- CC - CAIXA DE CAPTAÇÃO
- CI - CAIXA DE INSPEÇÃO
- CJ - CAIXA DE JUNÇÃO
- PAVIMENTAÇÃO ASFÁLTICA A SER REMOVIDA E RECONSTITUÍDA
- DRENAGEM A EXECUTAR Ø40 - PS2 (REATERRO COM BRITA)
- DRENAGEM EXISTENTE Ø INDICADO NO PROJETO
- CI - CAIXA DE INSPEÇÃO A EXECUTAR
- CC - CAIXA DE CAPTAÇÃO A EXECUTAR
- CI - CAIXA DE INSPEÇÃO A EXECUTAR
- CJ - CAIXA DE JUNÇÃO

DETALHE CAIXA DE CAPTAÇÃO

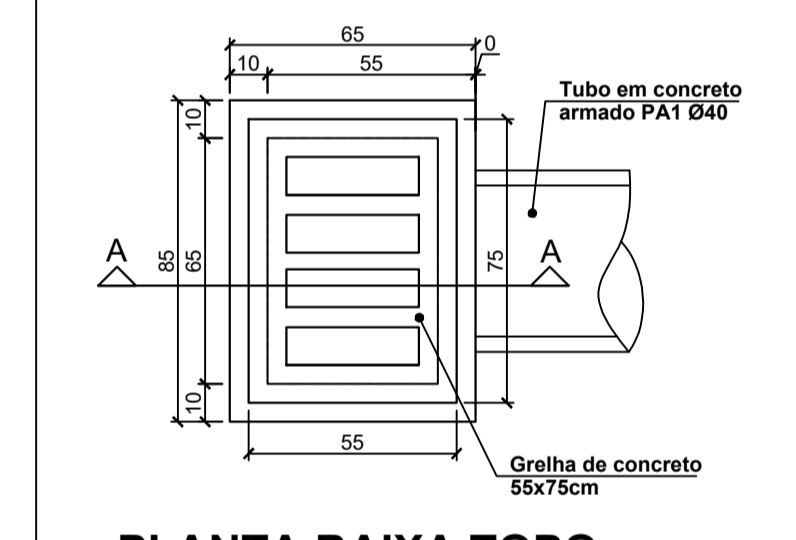

PLANTA BAIXA TOPO
ESCALA 1:20

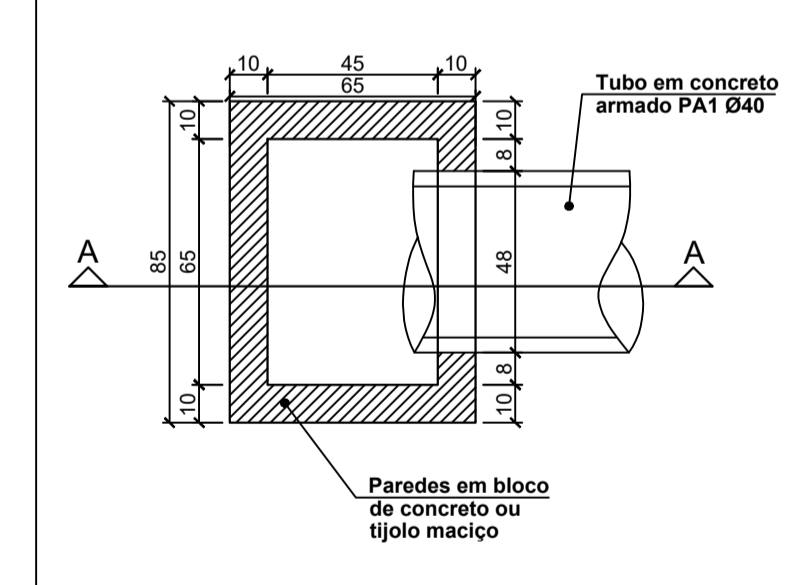

PLANTA BAIXA FUNDO
ESCALA 1:20

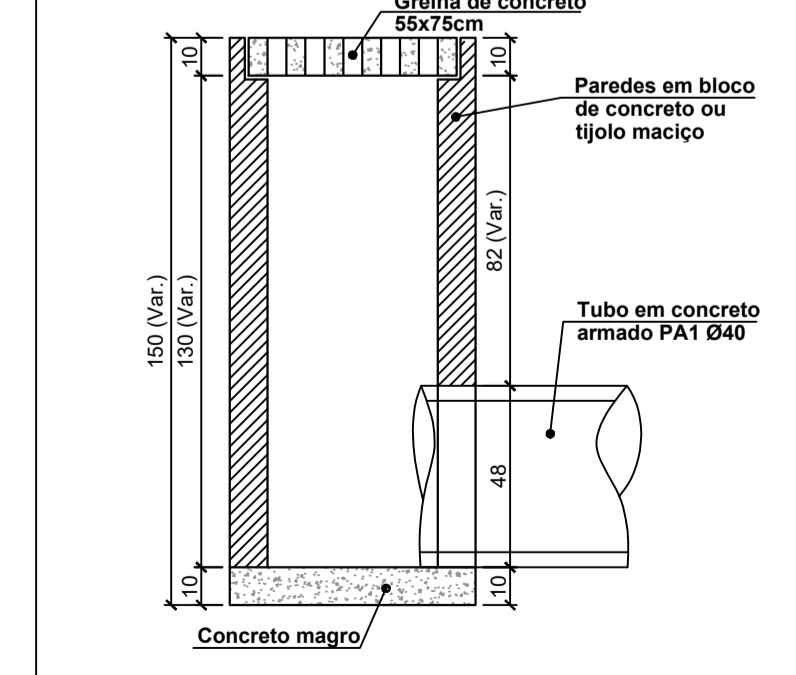

CORTE AA
ESCALA 1:20



DETALHE CAIXA DE INSPEÇÃO PARA TUBOS DE Ø60cm

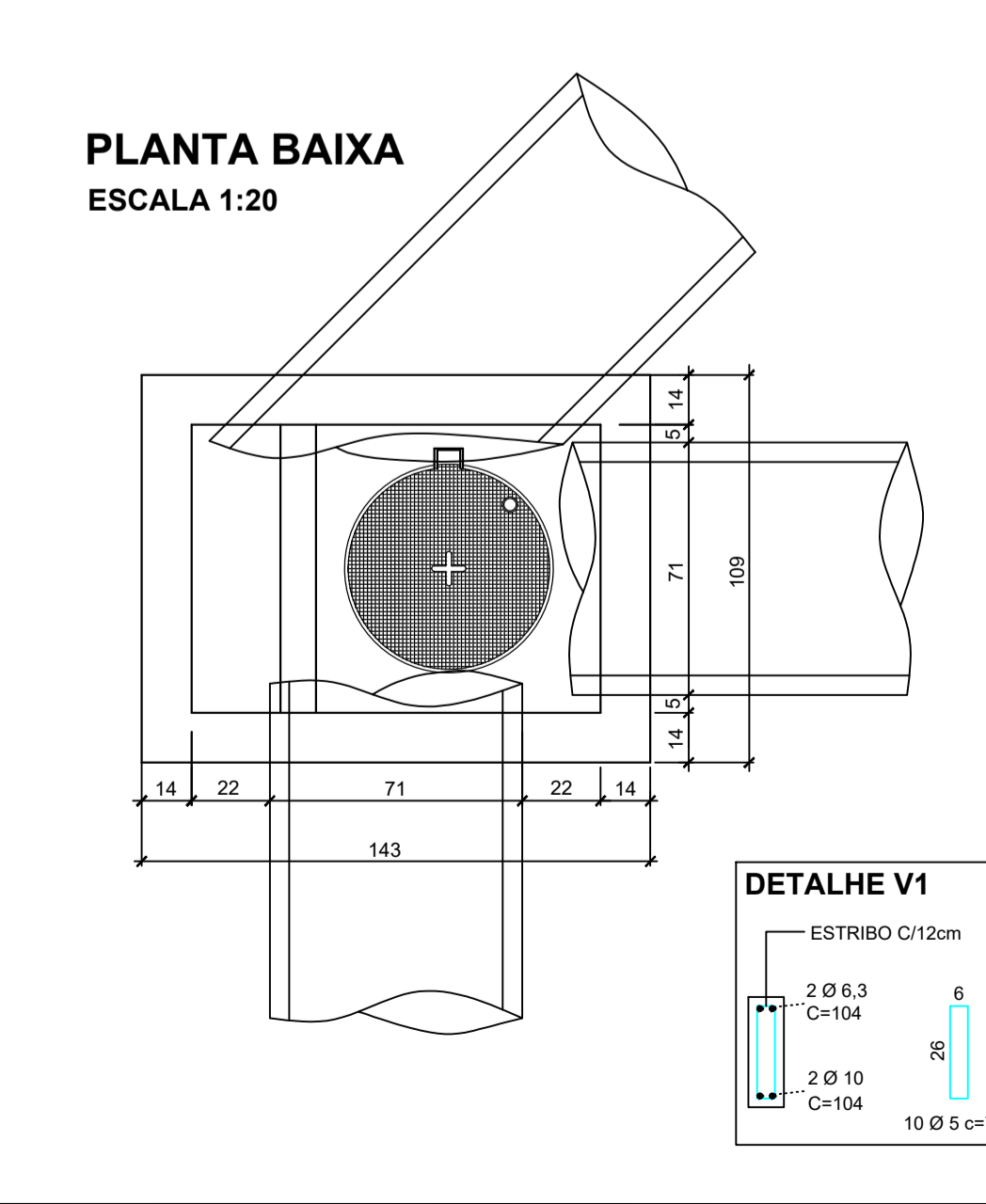

CORTE ESQUEMÁTICO
ESCALA 1:20

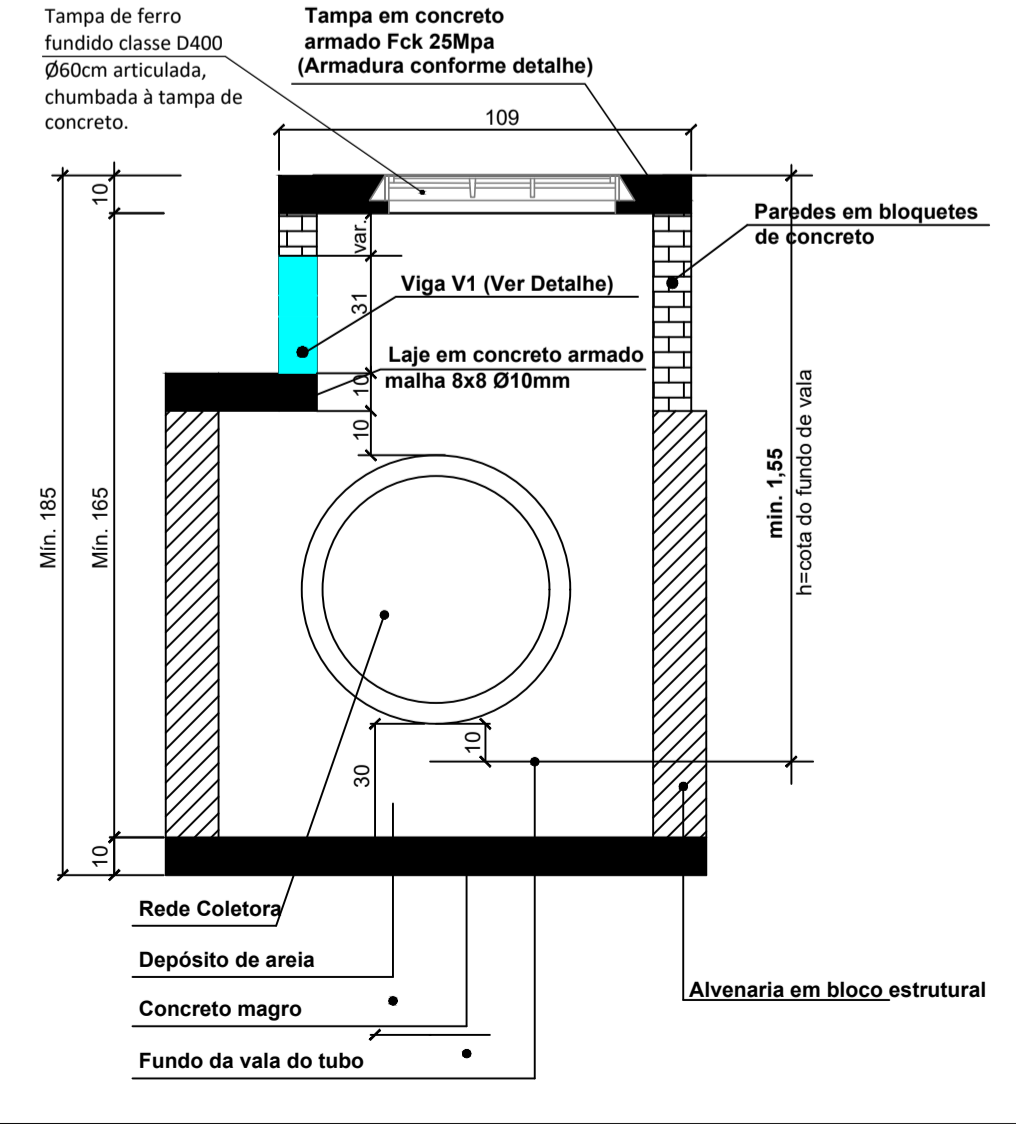

DETALHE ARMADURA DA TAMPA
ESCALA 1:20

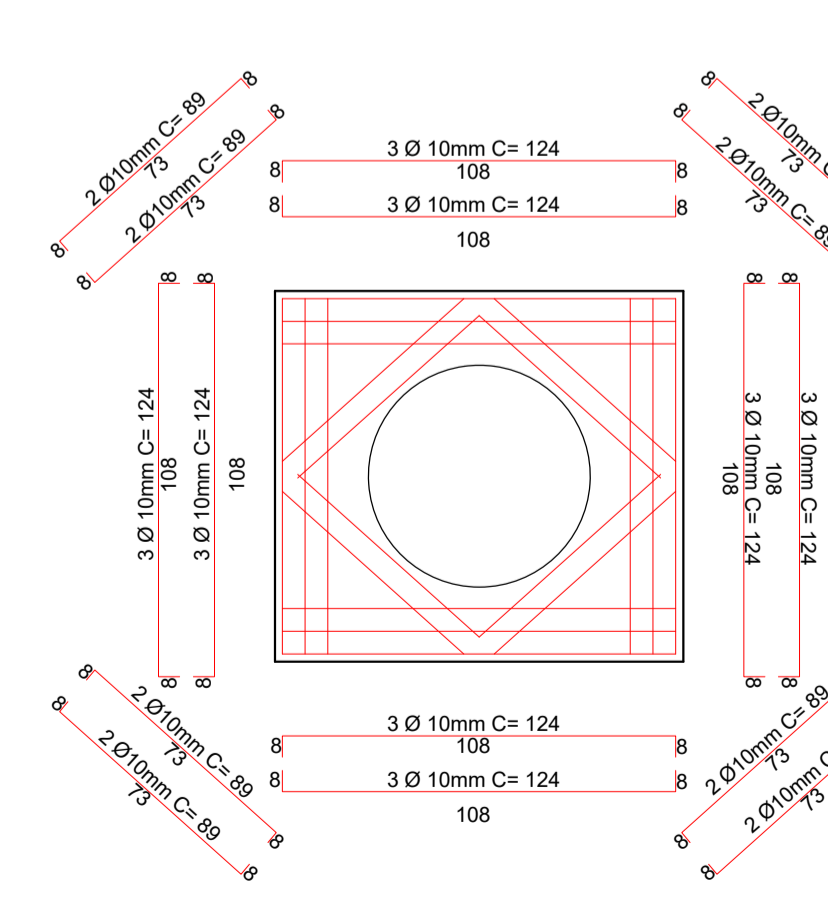

- NOTAS:**
- A PREFEITURA SE RESPONSABILIZA PELA APROVAÇÃO DO PROJETO COM EMISSÃO DO ALVARÁ E APRESENTAÇÃO DA DISPENSA OU LICENÇA AMBIENTAL PARA CADA PROJETO.
 - HAVENDO NECESSIDADE DE SUPRESSÃO DE VEGETAÇÃO A PREFEITURA SE RESPONSABILIZA PELA APRESENTAÇÃO DOS DOCUMENTOS NECESSÁRIOS PARA PERMISSÃO DE CORTE.
 - SOLICITAR O ARQUIVO DIGITAL PARA LOCAÇÃO DA OBRA COM ESTAÇÃO TOTAL.

CARIMBOS E APROVAÇÕES:

PROJETO - RESPONSÁVEL TÉCNICO:	EXECUÇÃO - RESPONSÁVEL TÉCNICO:	ASSINATURA - PROPRIETÁRIO (REPRESENTANTE):
RAFAEL GÜNTHER MÜLLER Engenheiro Civil - CREA/SC 127855-2		

REVISÃO	DATA	ALTERAÇÕES
01	14/02/2022	Inserido faixa de domínio e faixa non aedificandi
02	02/03/2022	Alteração da faixa non aedificandi para 15 metros

PROJETO DE INFRAESTRUTURA URBANA

RUA: XV DE NOVEMBRO, N° 737
CEP: 89160-015 - CENTRO
RIO DO SUL/SC
FONE/FAX: (47) 3531-4242
E-mail: amavi@amavi.org.br
http://www.amavi.org.br

OBRA: PROJETO DE PAVIMENTAÇÃO ASFÁLTICA, DRENAGEM PLUVIAL E SINALIZAÇÃO VIÁRIA DE CICLOVIA DA AVENIDA NEREU RAMOS

PROPRIETÁRIO: PREFEITURA MUNICIPAL DE TROMBUDO CENTRAL

ENDEREÇO: AVENIDA NEREU RAMOS - TROMBUDO CENTRAL/ SC

CONTEÚDO: PROJETO DRENAGEM FUNDO DE VALA, DETALHE CAIXA DE CAPTAÇÃO, DETALHE CAIXA DE INSPEÇÃO PARA TUBOS DE Ø40

DESENHO: STÉFANNY BIZ E VINÍCIUS BRIGNOLI DE SOUZA

ÁREA DE PAVIMENTAÇÃO: 1.541,33m²

ÁREA DE CANTEIROS: 228,25m²

EXTENSÃO DA CICLOVIA: 310,00m

ESCALA: INDICADA

DATA: 23/08/2022

FOLHA: 13/19