

**PROJETO DRENAGEM**  
ESC 1/500

**LEGENDA:**

- CC - CAIXA DE CAPTAÇÃO
- CI - CAIXA DE INSPEÇÃO
- CJ - CAIXA DE JUNÇÃO
- PAVIMENTAÇÃO ASFÁLTICA A SER REMOVIDA E RECONSTITUÍDA
- DRENAGEM A EXECUTAR Ø40 - PS2 (REATERRO COM BRITA)
- DRENAGEM EXISTENTE Ø INDICADO NO PROJETO
- CI - CAIXA DE INSPEÇÃO A EXECUTAR
- CC - CAIXA DE CAPTAÇÃO A EXECUTAR
- CI - CAIXA DE INSPEÇÃO A EXECUTAR
- CJ - CAIXA DE JUNÇÃO

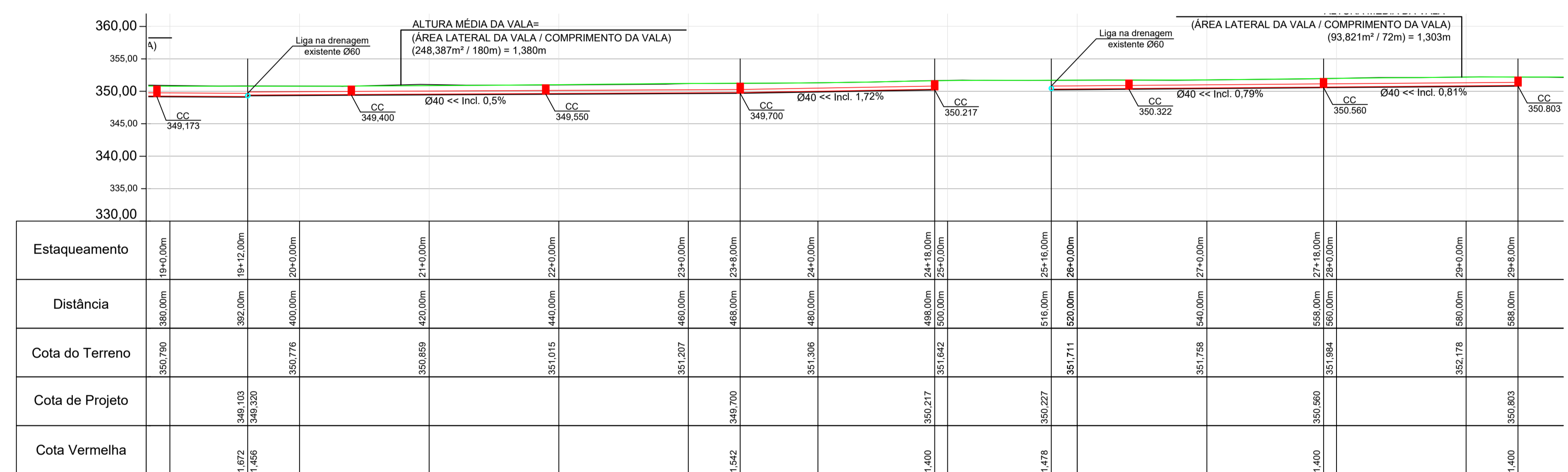

Perfil Longitudinal  
Escala: 1/500

**DETALHE CAIXA DE INSPEÇÃO PARA TUBOS DE Ø40cm**

**PLANTA BAIXA ESCALA 1:20**

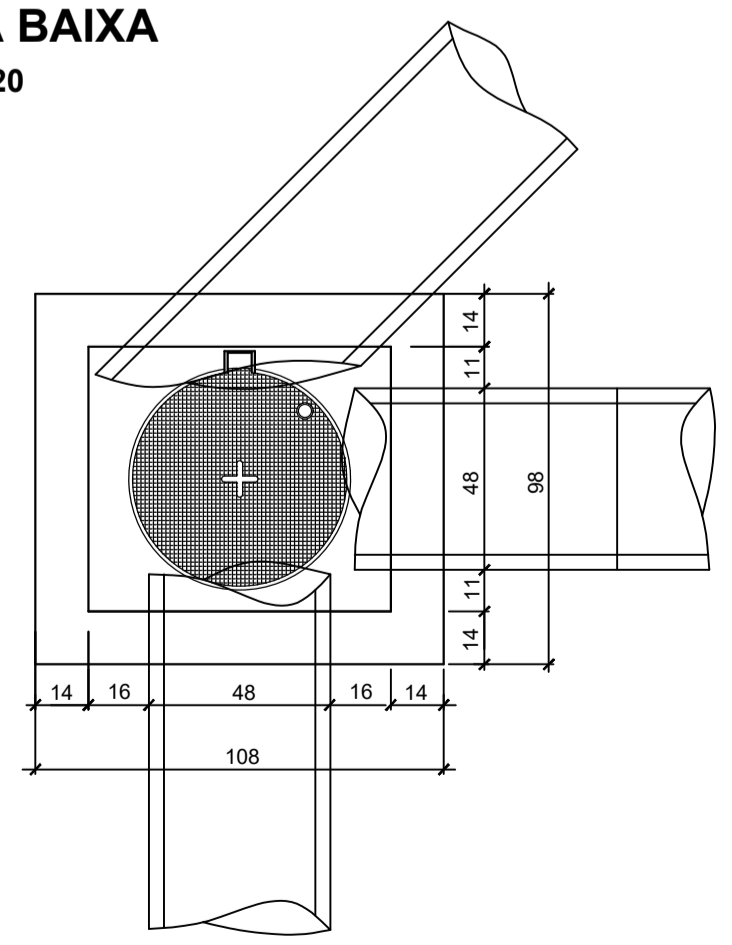

**CORTE ESQUEMÁTICO ESCALA 1:20**

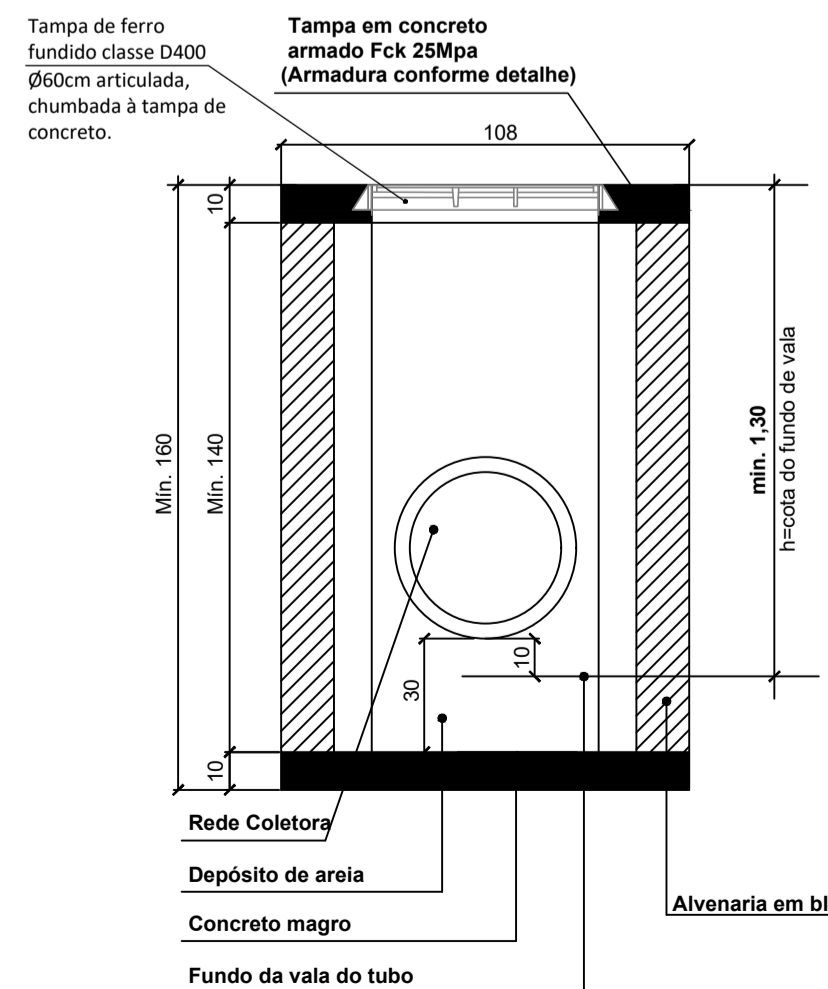

**DETALHE ARMADURA DA TAMPA ESCALA 1:20**

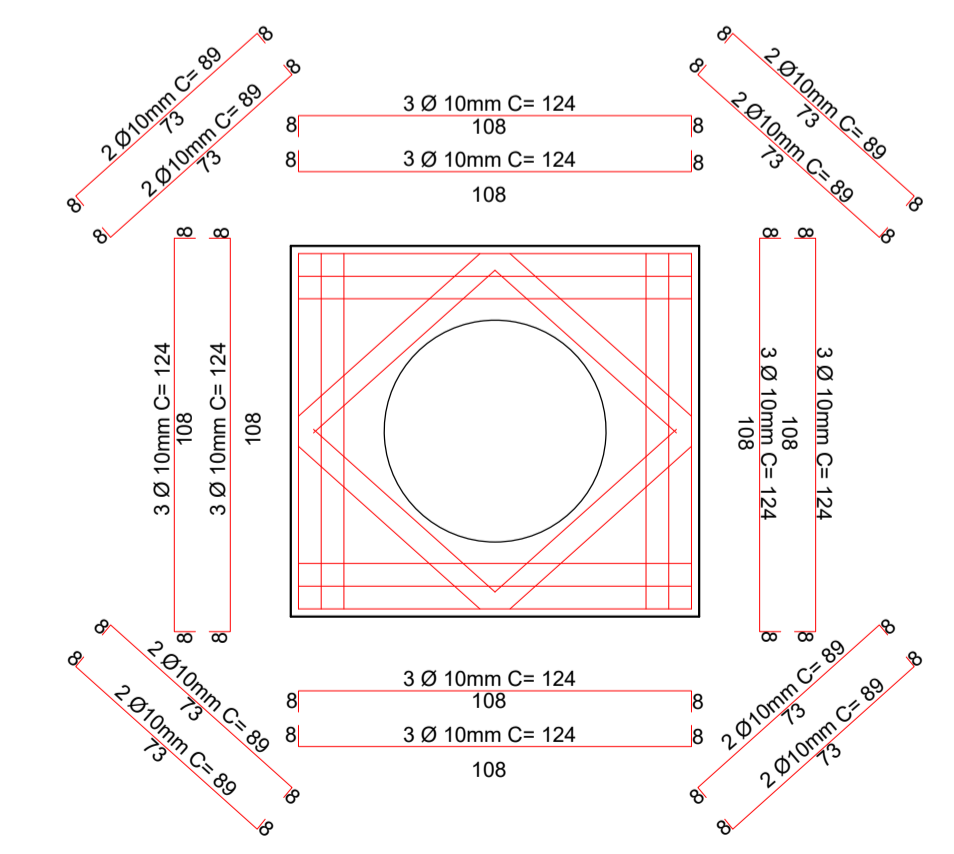

**DETALHE DE ASSENTAMENTO DOS TUBOS Ø40cm ESCALA 1:30**

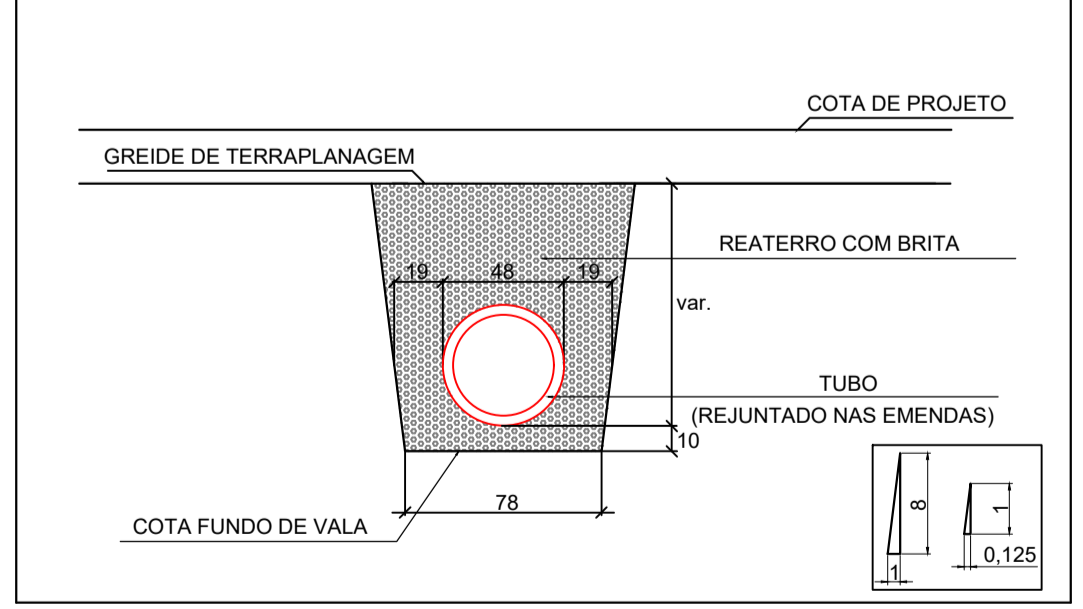

- NOTAS:**
- A PREFEITURA SE RESPONSABILIZA PELA APROVAÇÃO DO PROJETO COM EMISSÃO DO ALVARÁ E APRESENTAÇÃO DA DISPENSA OU LICENÇA AMBIENTAL PARA CADA PROJETO.
  - HAVENDO NECESSIDADE DE SUPRESSÃO DE VEGETAÇÃO A PREFEITURA SE RESPONSABILIZA PELA APRESENTAÇÃO DOS DOCUMENTOS NECESSÁRIOS PARA PERMISSÃO DE CORTE.
  - SOLICITAR O ARQUIVO DIGITAL PARA LOCAÇÃO DA OBRA COM ESTAÇÃO TOTAL.

**CARIMBOS E APROVAÇÕES:**

PROJETO - RESPONSÁVEL TÉCNICO:	EXECUÇÃO - RESPONSÁVEL TÉCNICO:	ASSINATURA - PROPRIETÁRIO (REPRESENTANTE):
RAFAEL GÜNTHER MÜLLER Engenheiro Civil - CREA/SC 127855-2		
REVISÃO	DATA	ALTERAÇÕES
01	14/02/2022	Inserido faixa de domínio e faixa non aedificandi
02	02/03/2022	Alteração da faixa non aedificandi para 15 metros

**PROJETO DE INFRAESTRUTURA URBANA**

RUA: XV DE NOVEMBRO, N° 737  
CEP: 89160-015 - CENTRO  
RIO DO SUL/SC  
FONE/FAX: (47) 3531-4242  
E-mail: amavi@amavi.org.br  
http://www.amavi.org.br

OBRA: PROJETO DE PAVIMENTAÇÃO ASFÁLTICA, DRENAGEM PLUVIAL E SINALIZAÇÃO VIÁRIA DE CICLOVIA DA AVENIDA NEREU RAMOS

PROPRIETÁRIO: PREFEITURA MUNICIPAL DE TROMBUDO CENTRAL

ENDEREÇO: AVENIDA NEREU RAMOS - TROMBUDO CENTRAL/ SC

PROJETO DE DRENAGEM

CONTEÚDO DE VALA: DETALHE CAIXA DE INSPEÇÃO PARA TUBOS DE Ø40

DETALHE ASSENTAMENTO DOS TUBOS

DESENHO: STÉFANNY BIZ E VINÍCIUS BRIGNOLI DE SOUZA

ÁREA DE PAVIMENTAÇÃO: 1.541,33m²

ÁREA DE CANTEIROS: 228,25m²

EXTENSÃO DA CICLOVIA: 610,00m

ESCALA: INDICADA

INDICADA

DATA: 23/08/2022

FOLHA: 15/19

RESERVAÇÃO DE DIREITOS. PROIBIDA A REPRODUÇÃO PARCIAL OU TOTAL DO PROJETO SEM O ASSINADO DO RESPONSÁVEL TÉCNICO.