

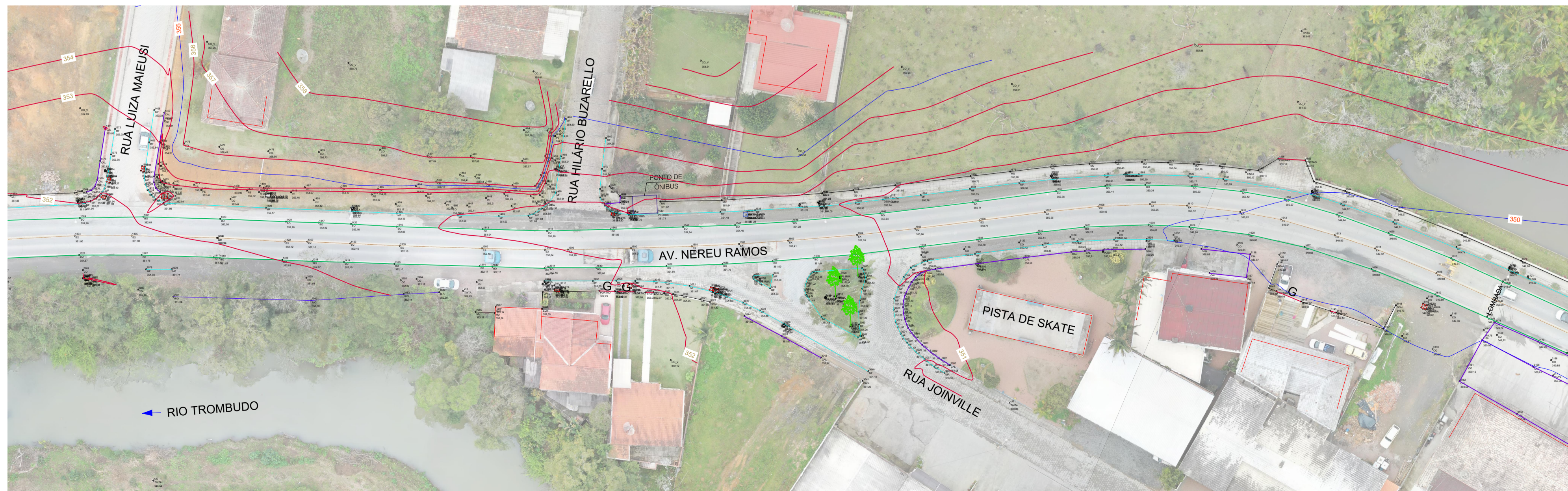

**LEGENDA**

	EDIFICAÇÃO
	MEIO-FIO
	CALÇADA
	BORDO
	CERCA
	EIXO
	MURO
	PORTÃO
	ACESSO
	POSTE
	LIXEIRA
	ÁRVORE
	BOCA DE LOBO
	PLACA
	ENTRADA DE GARAGEM
	MARCO
	CURVAS DE NÍVEL

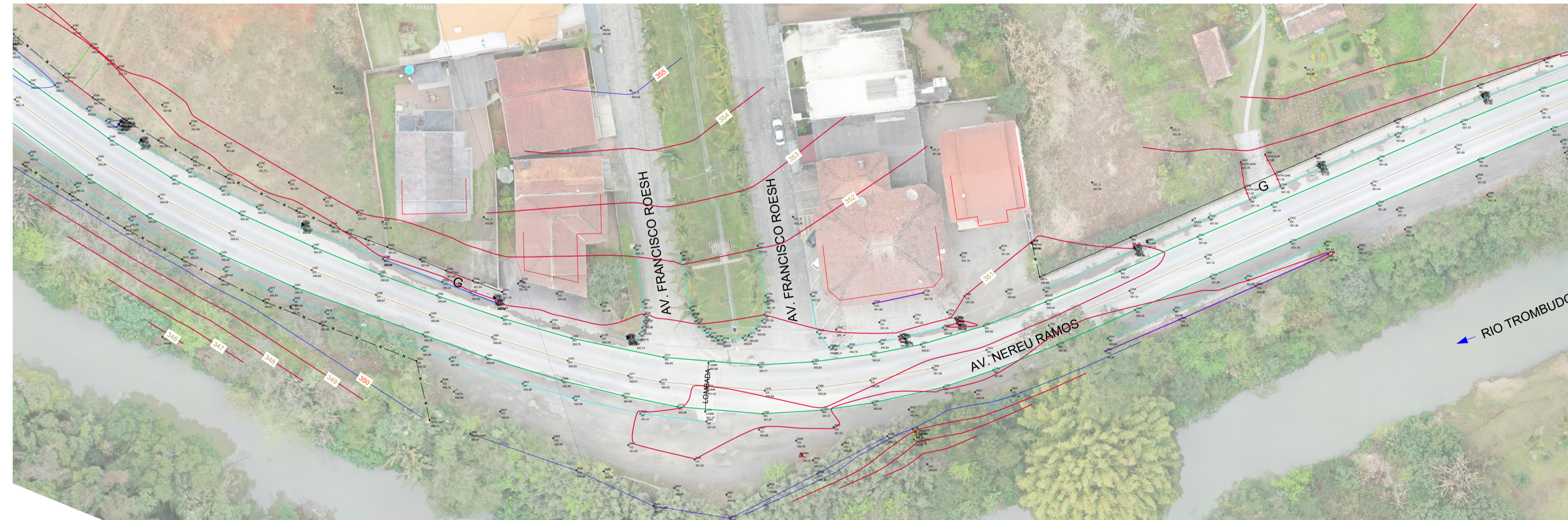

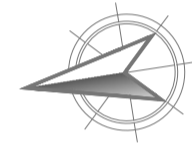

AV. BARÃO DO RIO BRANCO, 99 - RIO DO SUL - SC (47) 3521-8457



**PREFEITURA MUNICIPAL DE TROMBUDO CENTRAL**  
SECRETARIA DE OBRAS

OBRA: <b>AVENIDA NEREU RAMOS</b>		Avenida Nereu Ramos - Trombudo Central/SC
PROJETO: <b>PROJETO DE PAVIMENTAÇÃO</b>		
REFERÊNCIA: <b>LEVANTAMENTO PLANIALTIMÉTRICO (km 161 + 9,00)</b>		ARQUIVO: PAV_PLA_R02.dwg
PROPRIETÁRIO: <b>MUNICÍPIO DE TROMBUDO CENTRAL</b>	COORDENADOR GERAL: <b>GABRIELA SKOWASCH BOSSE</b> ENGENHEIRA CIVIL CREA/SC Nº 178.970-0	DESENHO: ANA PAULA AMARAL ESCALA: 1/500 DATA: Ago/2022 TIPO: <b>PLA</b>
CHEFE DE EQUIPE:	MEMBRO DE EQUIPE:	MEMBRO DE EQUIPE:
<b>JUAN PERES DE OLIVEIRA</b> ENGENHEIRO CIVIL CREA/SC Nº 155.133-9	<b>SIDNEI BOSSE</b> ENGENHEIRO AGRIMENSOR CREA/SC Nº 030.984-9	<b>ANTÔNIO CARLOS DE OLIVEIRA</b> ENGENHEIRO AGRIMENSOR CREA/SC Nº 032.896-5

**01**  
03

DIREITOS AUTORAIS RESERVADOS - PROIBIDA QUALQUER REPRODUÇÃO SEM AUTORIZAÇÃO EXPRESSA