

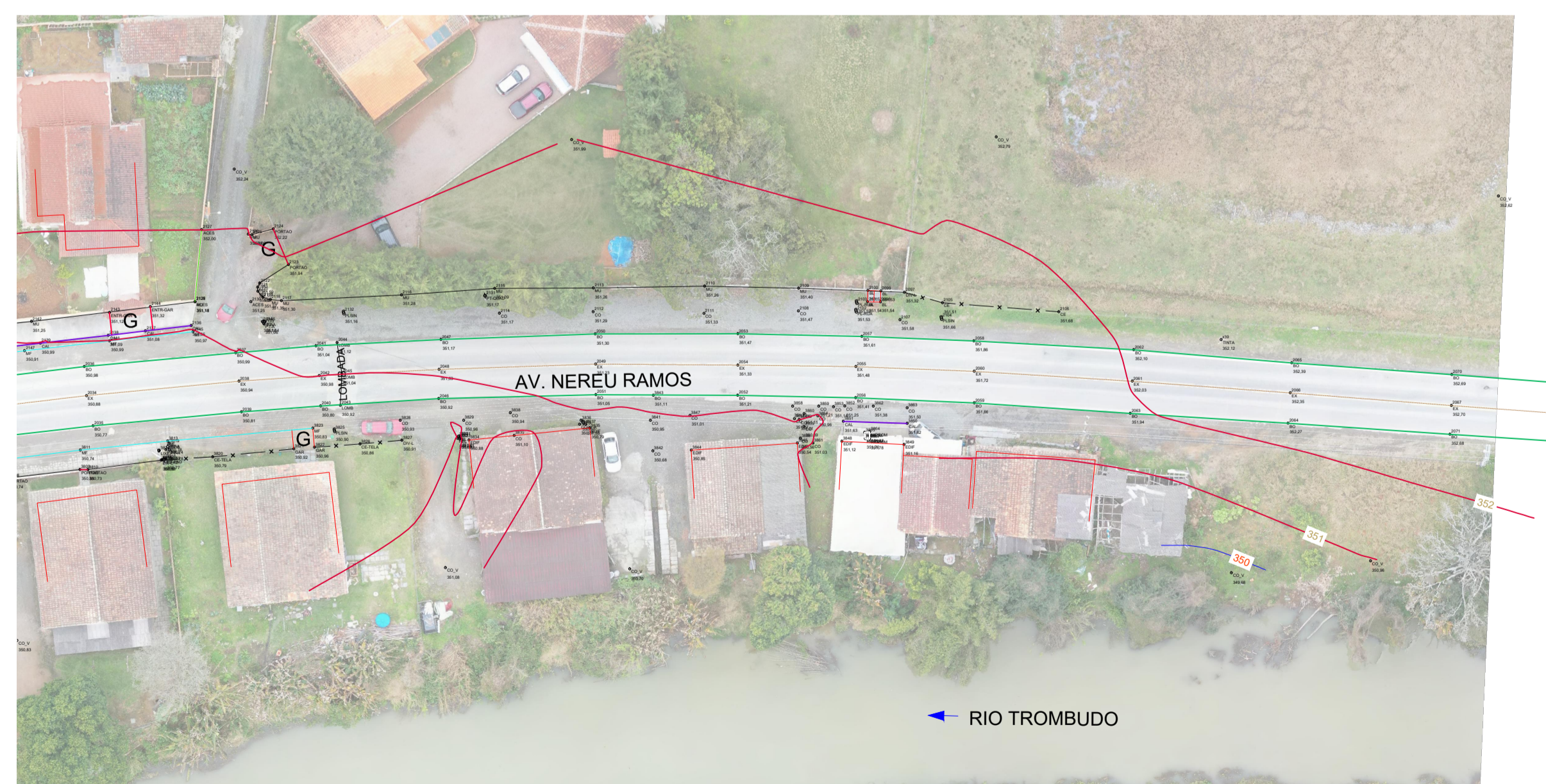

LEGENDA

	EDIFICAÇÃO
	MEIO-FIO
	CALÇADA
	BORDO
	CERCA
	EIXO
	MURO
	PORTÃO
	ACESSO
	POSTE
	LIXEIRA
	ARVORE
	BOCA DE LOBO
	PLACA
	ENTRADA DE GARAGEM
	MARCO
	CURVAS DE NÍVEL





AV. BARÃO DO RIO BRANCO, 99 - RIO DO SUL - SC (47) 3521-8457

PREFEITURA MUNICIPAL DE TROMBUDO CENTRAL
SECRETARIA DE OBRAS

OBRA: AVENIDA NEREU RAMOS		Avenida Nereu Ramos - Trombudo Central/SC
PROJETO: PROJETO DE PAVIMENTAÇÃO		
REFERÊNCIA: LEVANTAMENTO PLANIALTIMÉTRICO (km 161 + 9,00)		ARQUIVO: PAV_PLA_R02.dwg
PROPRIETÁRIO: MUNICÍPIO DE TROMBUDO CENTRAL	COORDENADOR GERAL: GABRIELA SKOWASCH BOSSE ENGENHEIRA CIVIL CREA/SC Nº 178.970-0	
CHEFE DE EQUIPE:	MEMBRO DE EQUIPE:	MEMBRO DE EQUIPE:
JUAN PERES DE OLIVEIRA ENGENHEIRO CIVIL CREA/SC Nº 155.133-9	SIDNEI BOSSE ENGENHEIRO AGRIMENSOR CREA/SC Nº 030.984-9	ANTÔNIO CARLOS DE OLIVEIRA ENGENHEIRO AGRIMENSOR CREA/SC Nº 032.896-5
DIREITOS AUTORAIS RESERVADOS - PROIBIDA QUALQUER REPRODUÇÃO SEM AUTORIZAÇÃO EXPRESSA		<p>DESENHO: ANA PAULA AMARAL</p> <p>ESCALA: 1/500</p> <p>DATA: Ago/2022</p> <p>TIPO: PLA</p> <p style="font-size: 2em; font-weight: bold;">03</p> <p style="font-size: 0.8em;">03</p>