

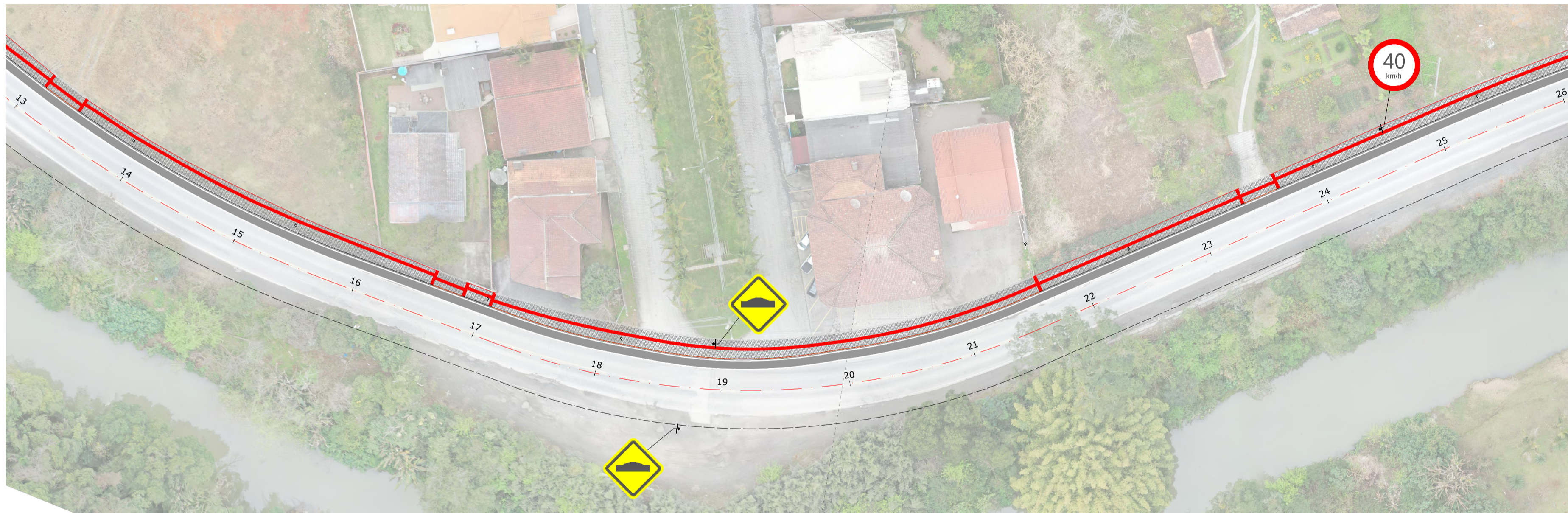

Planta Baixa
Est: 0 + 0,00 à 13 + 0,00
Esc: 1/500

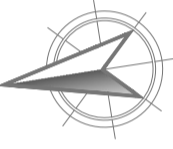

Planta Baixa
Est: 13 + 0,00 à 26 + 0,00
Esc: 1/500

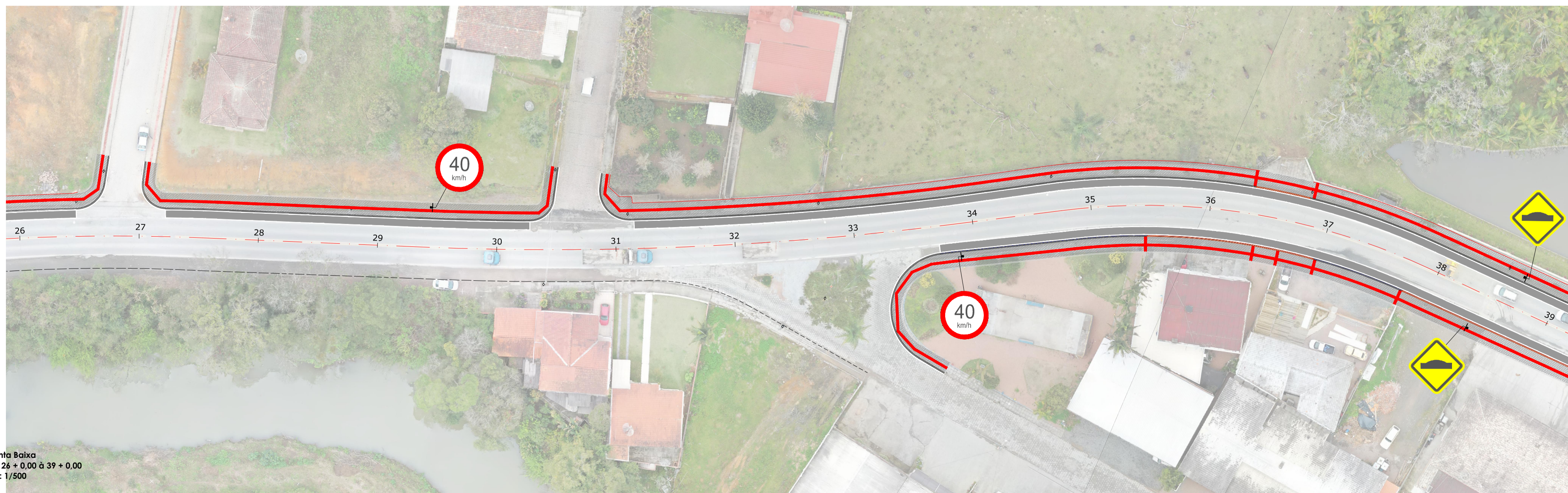
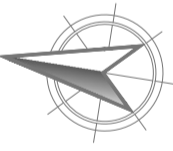

Planta Baixa
Est: 26 + 0,00 à 39 + 0,00
Esc: 1/500

PROJETO DE PAVIMENTAÇÃO - PAV_SIN_R02.dwg - 20/10/2022



AV. BARÃO DO RIO BRANCO, 99 - RIO DO SUL - SC (47) 3521-8457

PREFEITURA MUNICIPAL DE TROMBUDO CENTRAL
SECRETARIA DE OBRAS

OBRA: **AVENIDA NEREU RAMOS** Avenida Nereu Ramos - Trombudo Central/SC

PROJETO: **PROJETO DE PAVIMENTAÇÃO**

REFERÊNCIA: **PROJETO DE SINALIZAÇÃO VIÁRIA (km 161 + 9,00)**

PROPRIETÁRIO: MUNICÍPIO DE TROMBUDO CENTRAL	COORDENADOR GERAL: GABRIELA SKOWASCH BOSSE ENGENHEIRA CIVIL CREA/SC Nº 178.970-0	ARQUIVO: PAV_SIN_R02.dwg	DESENHO: MARIA EDUARDA ARAGÃO
CHEFE DE EQUIPE: JUAN PERES DE OLIVEIRA ENGENHEIRO CIVIL CREA/SC Nº 155.133-9	MEMBRO DE EQUIPE: SIDNEI BOSSE ENGENHEIRO AGRIMENSOR CREA/SC Nº 032.896-5	MEMBRO DE EQUIPE: ANTÔNIO CARLOS DE OLIVEIRA ENGENHEIRO AGRIMENSOR CREA/SC Nº 032.896-5	ESCALA: 1/500
			DATA: Jul/2022
			TIPO: SIN
			PRANCHETA: 01

DIREITOS AUTORAIS RESERVADOS - PROIBIDA QUALQUER REPRODUÇÃO SEM AUTORIZAÇÃO EXPRESSA