

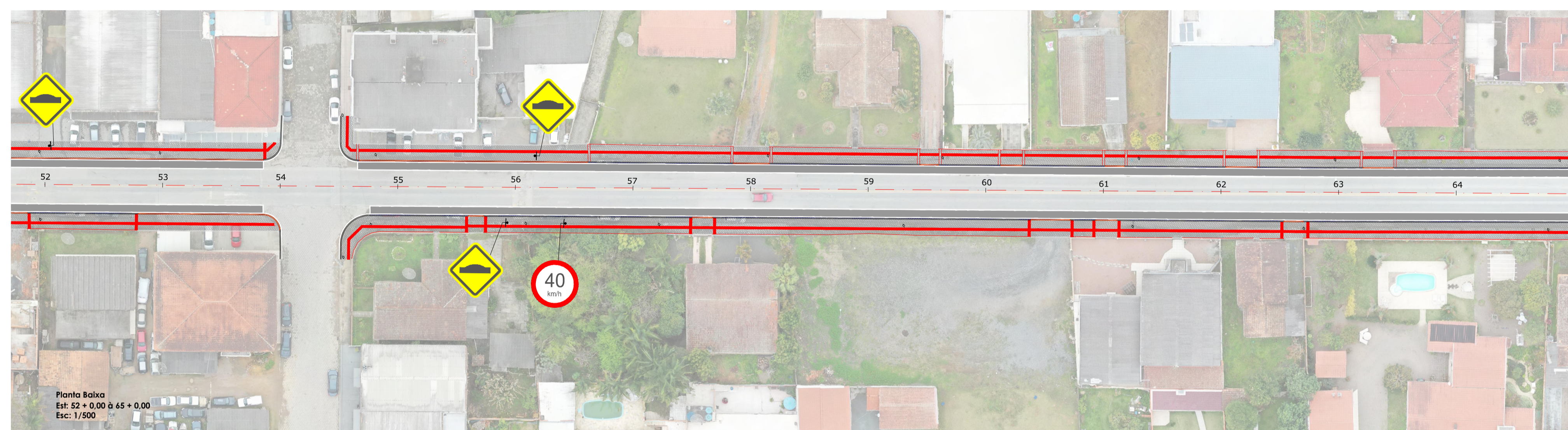

Planta Baixa
Est: 39 + 0,00 à 52 + 0,00
Esc: 1/500



Planta Baixa
Est: 52 + 0,00 à 65 + 0,00
Esc: 1/500



Planta Baixa
Est: 65 + 0,00 à 78 + 0,00
Esc: 1/500



AV. BARÃO DO RIO BRANCO, 99 - RIO DO SUL - SC (47) 3521-8457



PREFEITURA MUNICIPAL DE TROMBUDO CENTRAL
SECRETARIA DE OBRAS

OBJETO: AVENIDA NEREU RAMOS		Avenida Nereu Ramos - Trombudo Central/SC	
PROJETO: PROJETO DE PAVIMENTAÇÃO			
REFERÊNCIA: PROJETO DE SINALIZAÇÃO VIÁRIA (km 161 + 9,00)			
PROPRIETÁRIO: MUNICÍPIO DE TROMBUDO CENTRAL	COORDENADOR GERAL: GABRIELA SKOWASCH BOSSE ENGENHEIRA CIVIL CREA/SC Nº 178.870-0	ARQUIVO: PAV_SIN_R02.dwg	DESENHO: MARIA EDUARDA ARAGÃO ESCALA: 1/500
CHEFE DE EQUIPE: JUAN PERES DE OLIVEIRA ENGENHEIRO CIVIL CREA/SC Nº 155.133-9	MEMBRO DE EQUIPE: SIDNEI BOSSE ENGENHEIRO AGRIMENSOR CREA/SC Nº 030.884-9	MEMBRO DE EQUIPE: ANTÔNIO CARLOS DE OLIVEIRA ENGENHEIRO AGRIMENSOR CREA/SC Nº 032.896-5	DATA: Jul/2022 TIPO: SIN PRANCHAL: 02 03

DIREITOS AUTORAIS RESERVADOS - PROIBIDA QUALQUER REPRODUÇÃO SEM AUTORIZAÇÃO EXPRESSA

PRONOVIA Engenharia - PAV_SIN_R02.dwg - Escala: 1/500 - Data: 20/10/2022