

VISTA FRONTAL

ESC: 1/50

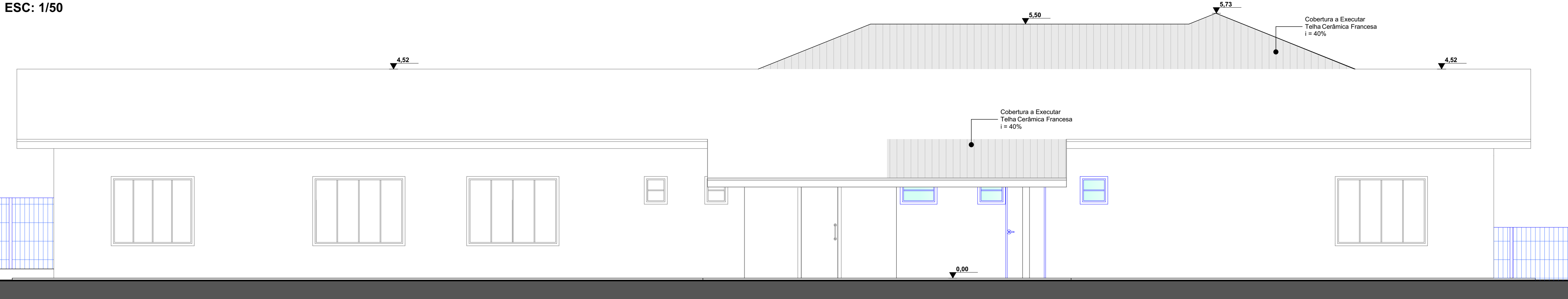

VISTA FUNDOS

ESC: 1/50

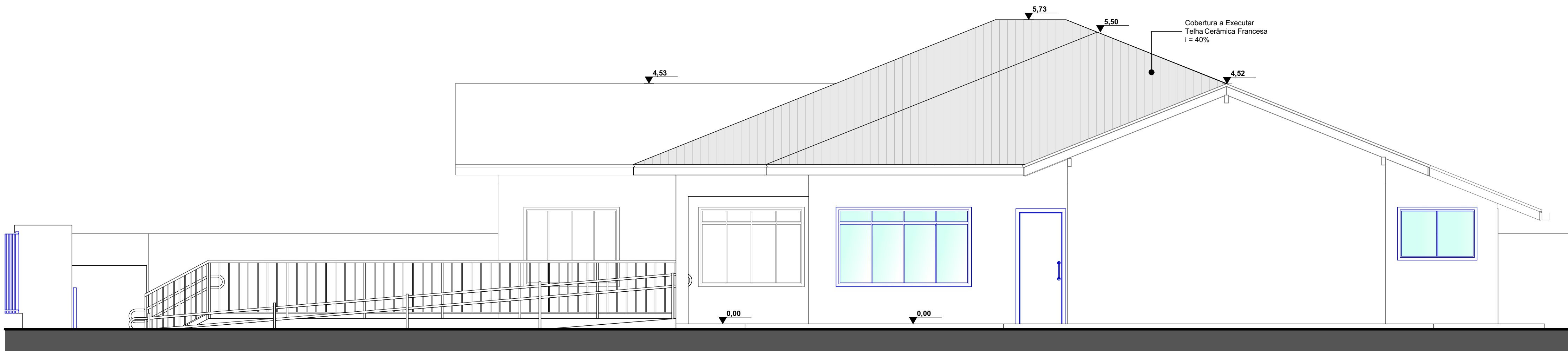

VISTA LATERAL DIREITA

ESC: 1/50

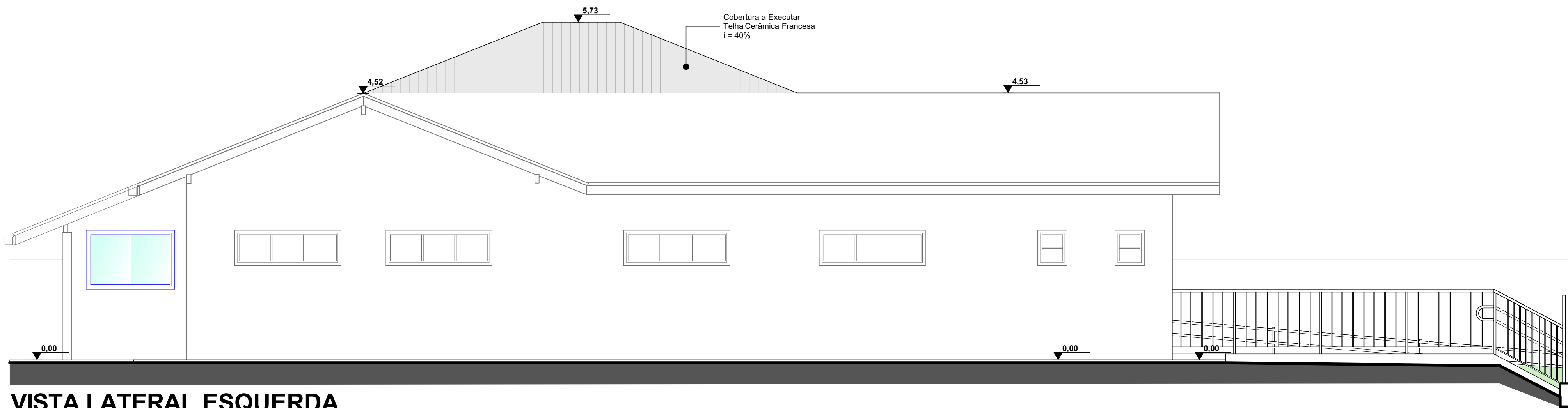

VISTA LATERAL ESQUERDA

ESC: 1/50

REVISÃO:	DATA:	DESCRIÇÃO:
R00	09/2022	EMIÇÃO INICIAL

CARIMBOS E APROVAÇÕES:

(47) 3531-4242  
amavi@amavi.org.br  
amavi.org.br  
f @amavi\_altovalle  
Rua XV de Novembro, 737  
Centro, Rio do Sul/SC  
89160-015

PROPRIETÁRIO / CONTRATANTE:	ASSINATURA:
<b>PREFEITURA MUNICIPAL DE TROMBUDO CENTRAL</b> CNPJ: 83.102.731/0001-75	

RESPONSÁVEL TÉCNICO PROJETO:	ASSINATURA:
LARISSA LENZ SANTOS	
ARQUITETA E URBANISTA - CAU: A148155-0	

PROJETO:
<b>ARQUITETÔNICO</b>

OBRA:
REFORMA E AMPLIAÇÃO DO CENTRO DE EDUCAÇÃO INFANTIL CINDERELA

LOGRADOURO: RUA ACKILL BOETGER	BAIRRO: LIBERDADE	Nº: 135
MUNICÍPIO: TROMBUDO CENTRAL	UF: SC	CEP: 89176-000

ÁREA EDIFICAÇÃO EXISTENTE/ A REFORMAR:	ÁREA TOTAL DA EDIFICAÇÃO:
264,31 m²	342,08 m²
ÁREA DA EDIFICAÇÃO A AMPLIAR:	ÁREA EXTERNA A EXECUTAR:
77,77 m²	73,99 + 134,95 = 208,94 m²

CONTEÚDO:	ESCALA:	DATA:
VISTA FRONTAL	INDICADA	OUTUBRO/2022
VISTA FUNDOS	CÓDIGO AMAVI:	
VISTA LATERAL ESQUERDA	2998	
VISTA LATERAL DIREITA	DESENHISTA:	
	CAROLINA VENTURI CUNHA	

ARQ 04/08