

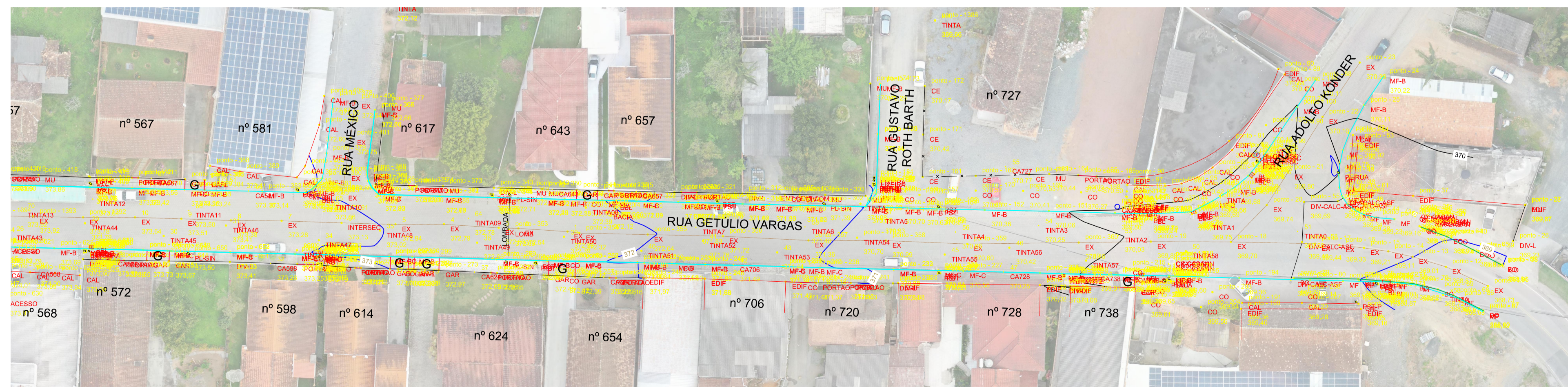

LEGENDA

	EDIFICAÇÃO
	MEIO-FIO
	CALÇADA
	BORDO
	EIXO
	CERCA
	MURO
	PORTÃO
	RAMPA
	POSTE
	LIXEIRA
	BOCA DE LOBO
	PLACA
	ENTRADA DE GARAGEM
	CAIXA CELESC
	MARCO
	CURVAS DE NÍVEL





AV. BARÃO DO RIO BRANCO, 99 - RIO DO SUL - SC (47) 3521-8457



PREFEITURA MUNICIPAL DE TROMBUDO CENTRAL
SECRETARIA DE OBRAS

OBRA: RUA GETÚLIO VARGAS <small>Rua Getúlio Vargas - Trombudo Central/SC</small>	
PROJETO: PROJETO DE PAVIMENTAÇÃO	
REFERÊNCIA: LEVANTAMENTO PLANIALTIMÉTRICO	
PROPRIETÁRIO: MUNICÍPIO DE TROMBUDO CENTRAL	COORDENADOR GERAL: GABRIELA SKOWASCH BOSSE <small>ENGENHEIRA CIVIL CREA/SC nº 178.970-9</small>
CHEFE DE EQUIPE: JUAN PERES DE OLIVEIRA <small>ENGENHEIRO CIVIL CREA/SC nº 155.753-9</small>	MEMBRO DE EQUIPE: SIDNEI BOSSE <small>ENGENHEIRO AGRIMENSOR CREA/SC nº 032.896-5</small>
MEMBRO DE EQUIPE: ANTÔNIO CARLOS DE OLIVEIRA <small>ENGENHEIRO AGRIMENSOR CREA/SC nº 032.896-5</small>	PRANCHAL: 01/01

DIREITOS AUTORAIS RESERVADOS - PROIBIDA QUALQUER REPRODUÇÃO SEM AUTORIZAÇÃO EXPRESSA

PRONALIA Engenharia - PAV_PLA_002.dwg - 25/01/2022