

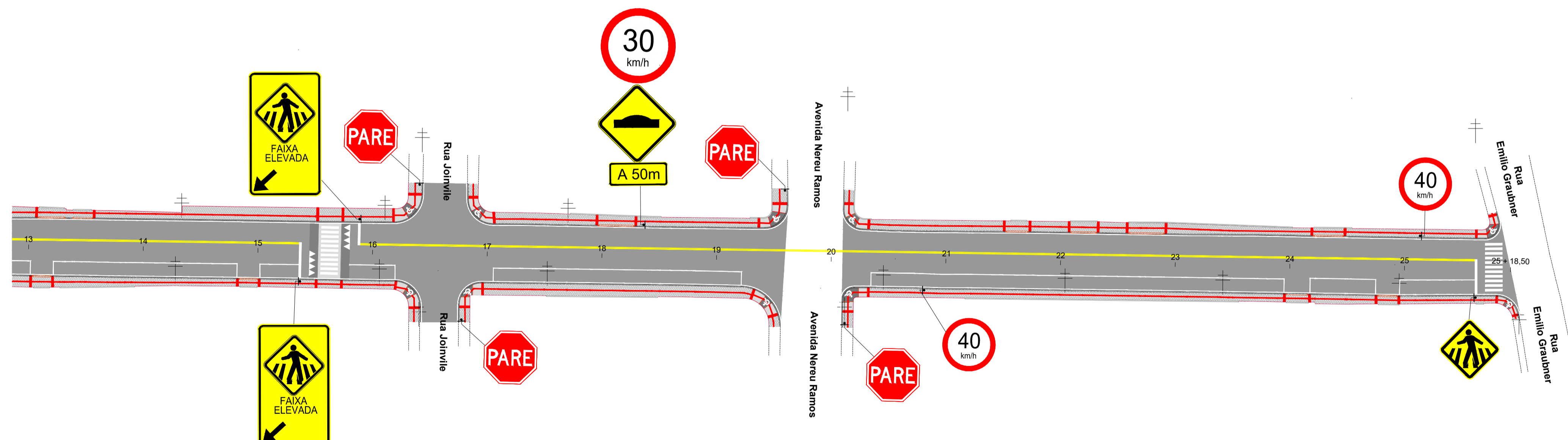

Planta Baixa
Est: 0 + 0,00 à 13 + 0,00
Esc: 1/500



Planta Baixa
Est: 13 + 0,00 à 25 + 18,50
Esc: 1/500



AV. BARÃO DO RIO BRANCO, 99 - RIO DO SUL - SC (47) 3521-8457



PREFEITURA MUNICIPAL DE TROMBUDO CENTRAL
SECRETARIA DE OBRAS

OBRA: RUA ERNESTO PRADA		Rua Ernesto Prada - Vila Nova - Trombudo Central/SC
PROJETO: PROJETO DE PAVIMENTAÇÃO		
PROJETO DE SINALIZAÇÃO VIÁRIA		
PROPRIETÁRIO: MUNICÍPIO DE TROMBUDO CENTRAL	COORDENADOR GERAL: GABRIELA SKOWASCH BOSSE ENGENHEIRA CIVIL CREA/SC Nº 178.970-0	DESENHO: MARIA EDUARDA ARAGÃO ESCALA: 1/500 DATA: 03/02/2022 TIPO: SIN
CHEFE DE EQUIPE: JUAN PERES DE OLIVEIRA ENGENHEIRO CIVIL CREA/SC Nº 155.753-9	MEMBRO DE EQUIPE: SIDNEI BOSSE ENGENHEIRO AGRIMENSOR CREA/SC Nº 030.984-9	MEMBRO DE EQUIPE: ANTÔNIO CARLOS DE OLIVEIRA ENGENHEIRO AGRIMENSOR CREA/SC Nº 032.895-5

01

02

DIREITOS AUTORAIS RESERVADOS - PROIBIDA QUALQUER REPRODUÇÃO SEM AUTORIZAÇÃO EXPRESSA

PRONCHALBA, Edson - PAV_SIN_R00.dwg - 07/02/2022