

# 1 PORTAS EM MADEIRA

ESCALA 1/25

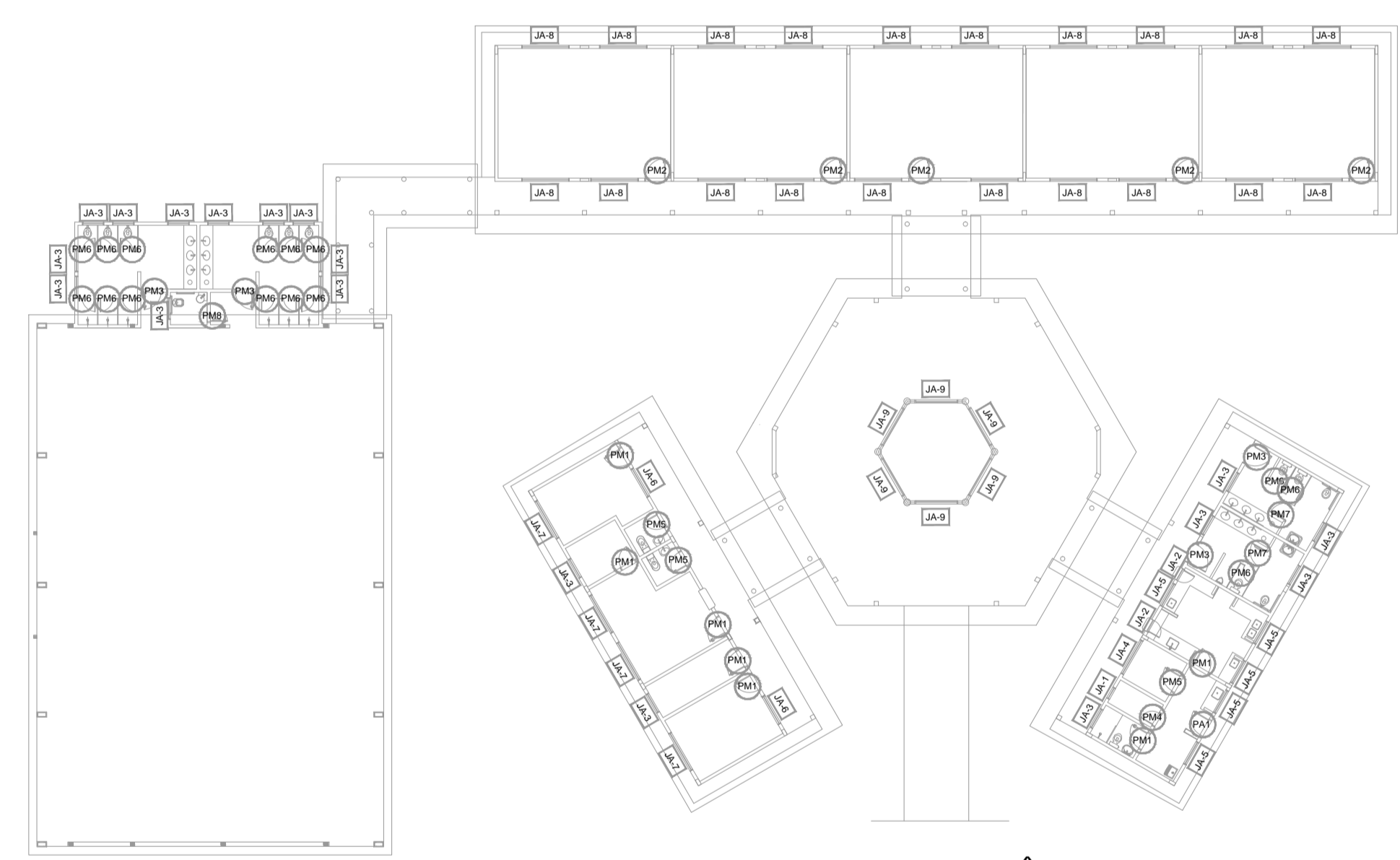

**NOTAS**

- MEDIDAS E NÍVEIS EM METROS
- VERIFICAR POSIÇÃO EXATA DOS PILARES NO PROJETO ESTRUTURAL
- VERIFICAR DETALHES CONSTRUTIVOS PERTINENTES NO PROJETO DE DETALHAMENTO
- SEGUIR ORIENTAÇÃO DO PROJETO QUANTO A UTILIZAÇÃO DAS CORES, CASO SEJA NECESSÁRIA ALTERAÇÃO, CONSULTAR O CADERNO DE ESTUDO DE CORES
- EM CASO DE CONFLITO DE INFORMAÇÕES ENTRE O PROJETO GRÁFICO E O MEMORIAL DESCRITIVO E ESPECIFICAÇÕES TÉCNICAS, PREVALECE A INFORMAÇÃO CONTIDA NO DESENHO
- ALTERAÇÕES NESTE PROJETO SOMENTE COM AUTORIZAÇÃO EXPRESSA DO FNDE

**REFERÊNCIA:**

- PLANILHA DE QUANTITATIVOS
- MEMORIAL DESCRITIVO E ESPECIFICAÇÕES TÉCNICAS

## PROJETO PADRÃO - FNDE

MUNICÍPIO - UF: \_\_\_\_\_

PROPRIETÁRIO: \_\_\_\_\_

ENDEREÇO: \_\_\_\_\_

PROPRIETÁRIO: \_\_\_\_\_

RESP. TÉCNICO: \_\_\_\_\_ CAU/ CREA \_\_\_\_\_

DLFO	CAU/ CREA
	RA

OBSERVAÇÕES:

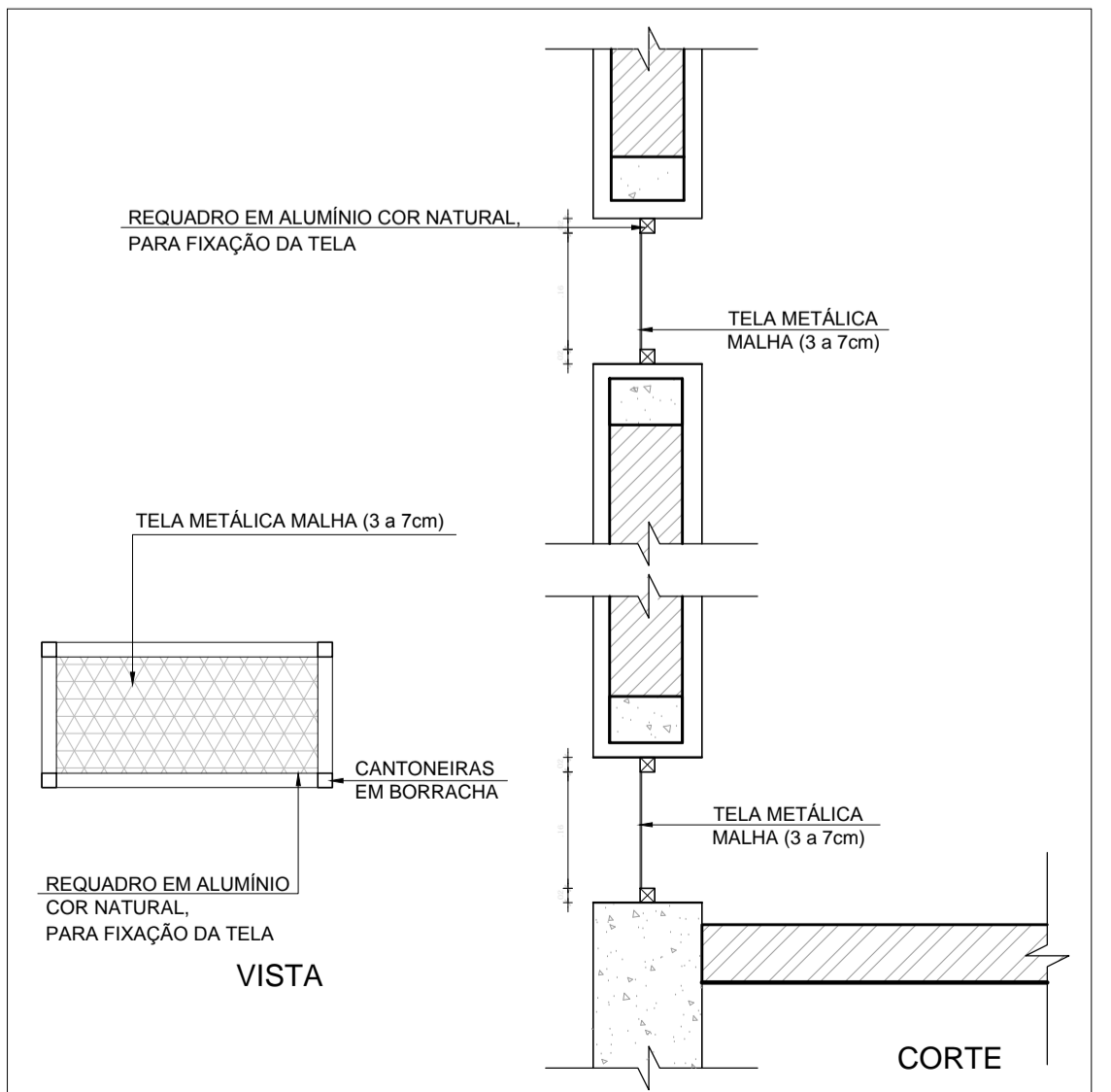
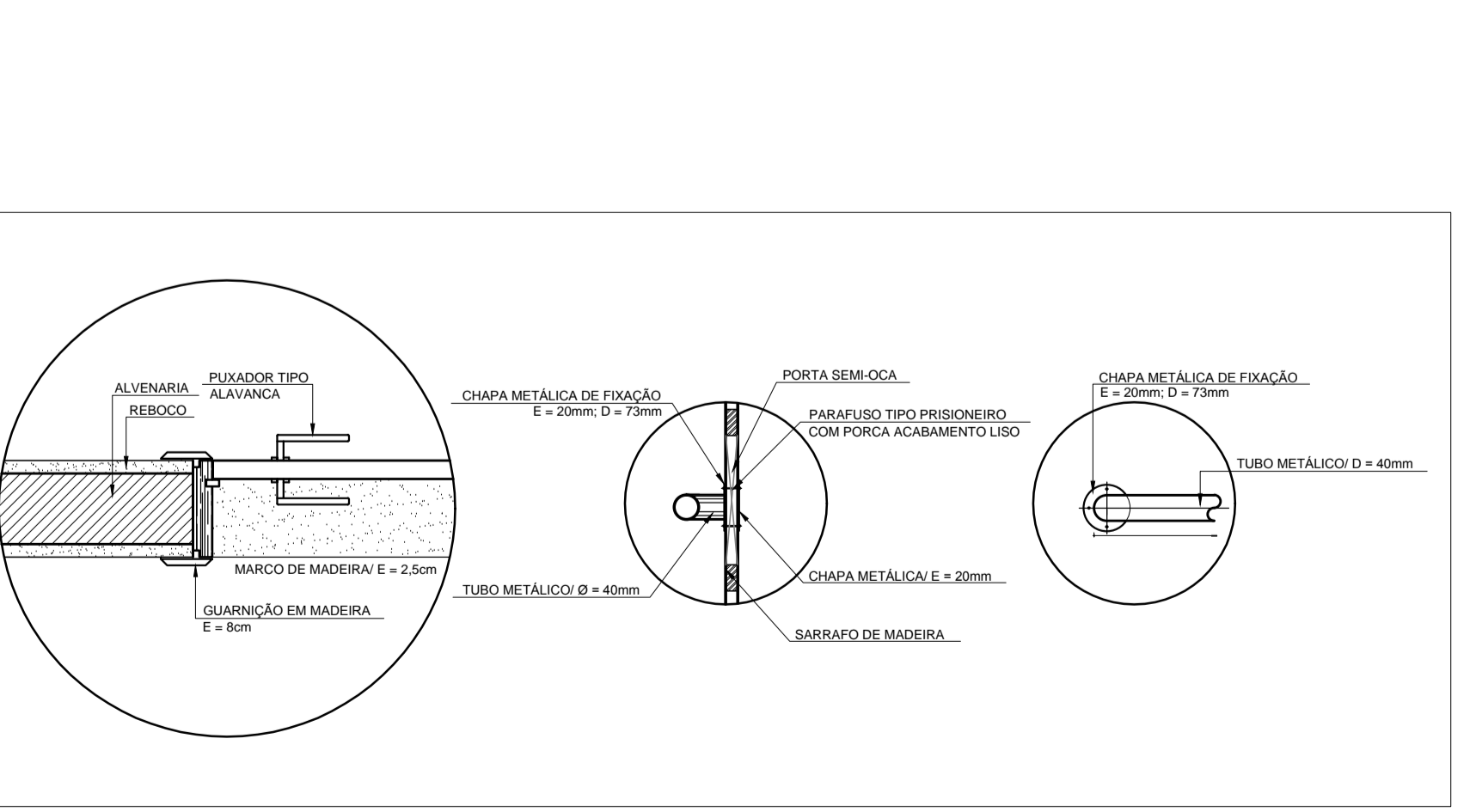

**MAPA DE ESQUADRIAS**

LEGENDA DE PORTAS - PORTAS EM MADEIRA COM PINTURA

REF.	Dimensões (cm)	QUANT.	TIPO	AMBIENTES
PM1	80 x 210	7	1 folha - de abrir lisa em madeira	Vestibular, cozinha, almoxarifado, arquivo, diretoria secretaria, sala de professor
PM2	80 x 210	5	1 folha - de abrir c/ visor de vidro e chapa metálica	Salas de Aula
PM3	80 x 210	4	1 folha - de abrir c/ chapa metálica	Sanitário fem., sanitário masc. e vestiários quadra
PM4	60 x 210	1	1 folha - de abrir c/ veneziana de madeira	Depósito
PM5	80 x 210	3	1 folha - de abrir c/ veneziana de madeira	Dispensa, sanit. fem. e sanit. masc.
PM6	60 x 160	15	1 folha - de abrir lisa em madeira	Sanitários
PM7	80 x 160	2	1 folha - de abrir c/ barra metálica	Sanitários
PM8	80 x 210	1	1 folha - de abrir c/ barra e chapa metálica	Sanitário PNE (quadra coberta)