

1
PLANTA BAIXA
ESCALA 1/50

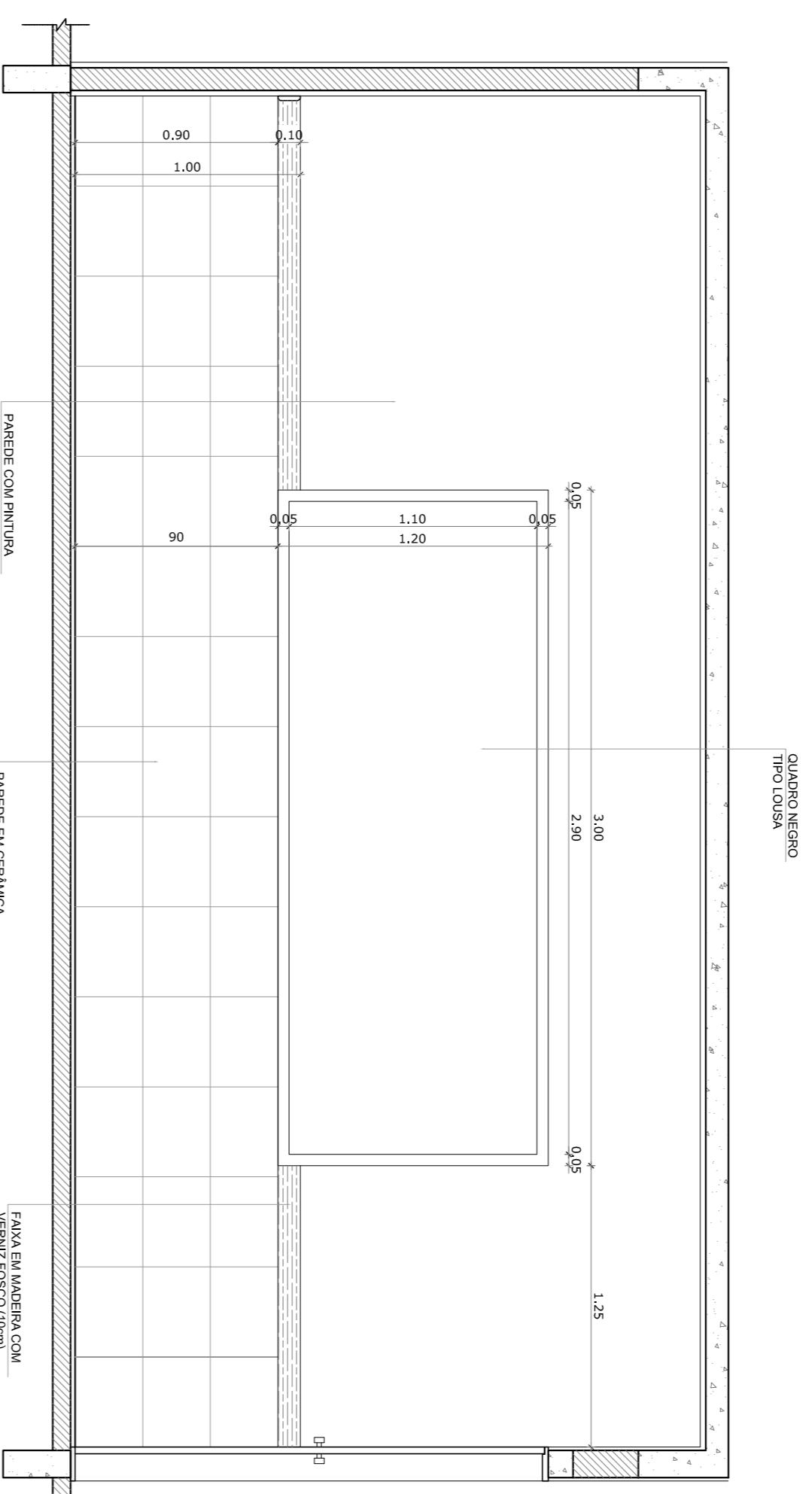

2
VISTA 1
ESCALA 1/25

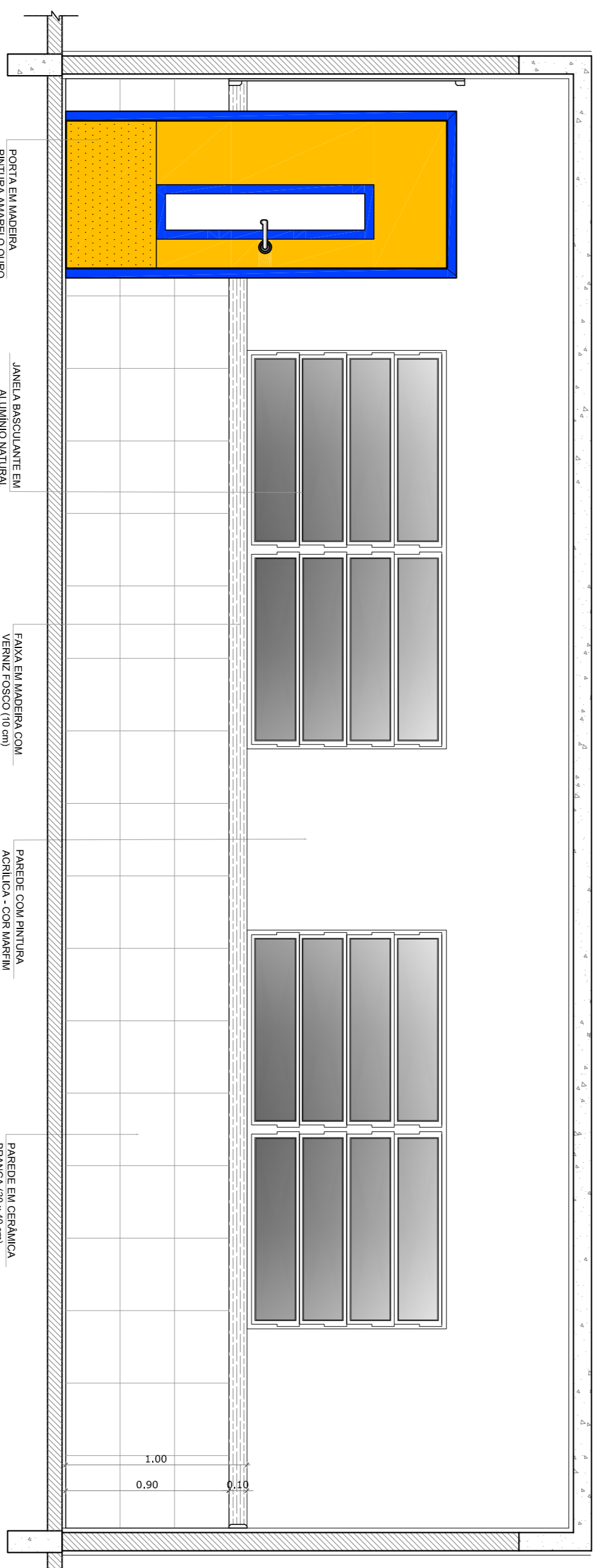

3
VISTA 2
ESCALA 1/25

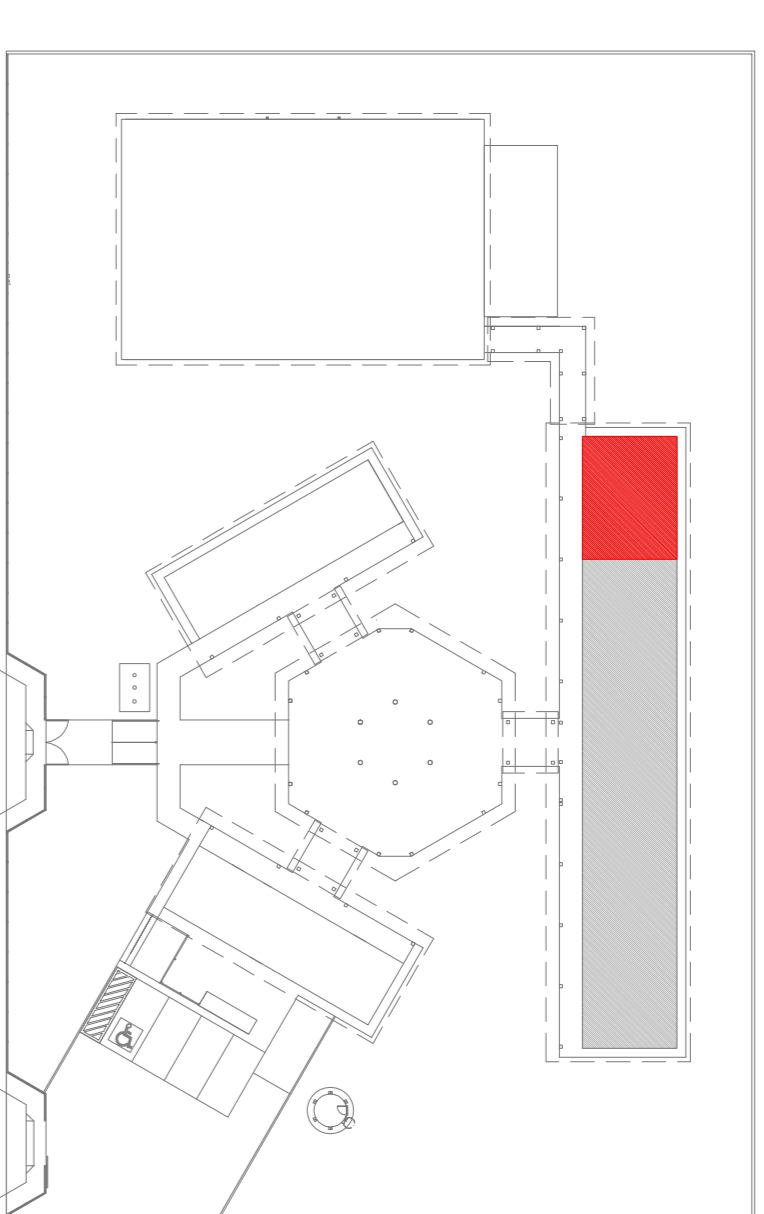

CROQUI DE REFERÊNCIA

OBSERVAÇÃO:
A PAGINAÇÃO DAS PAREDES DEVERÁ SEGUIR O ALINHAMENTO DO PISO.

NOTAS

- MEDIAS E NÍVEIS EM METROS
- VERIFICAR POSIÇÃO EXATA DOS PILARES NO PROJETO ESTRUTURAL
- VERIFICAR PISOS CONSTRUTIVOS PERTINENTES NO PROJETO DE DETALHAMENTO
- SEPARAR ORENTO DO PROJETO QUANTO ÀS CORES (CASO SEJA NECESSÁRIA)
- ATENÇÃO ÀS INFORMAÇÕES DE DETALHAMENTO DO DESENHO
- EM CASO DE CONFLITO DE INFORMAÇÕES ENTRE O PROJETO GRÁFICO E O MEMORIAL DESCRITIVO E ESPECIFICAÇÕES TÉCNICAS, PREVALERÁ A INFORMAÇÃO CONTIDA NO DESENHO
- ATENÇÕES NESTE PROJETO SOMENTE COM AUTORIZAÇÃO EXPRESSA DO FNDE

REFERÊNCIA:

- PLANILHA DE QUANTITATIVOS
- MEMORIAL DESCRITIVO E ESPECIFICAÇÕES TÉCNICAS

PROJETO PADRÃO - FNDE

MUNICÍPIO - UF:

PROPRIETÁRIO:

ENDEREÇO:

PROPRIETÁRIO

RESP. TÉCNICO CAU/CREA

DUFO CAU/CREA

FA

OBSERVAÇÕES:

ESCOLA 4 SALAS DE AULA
PROJETO DE ARQUITETURA

COORDENAÇÃO
CGEST - Coordenação
Geral de Infraestrutura
Educativa

AMPLIAÇÃO
SALA DE AULA

ARQ

FORMATO
A1 (841X594)

REVISÃO
R.01

ESCALA
ARQUITETÔNICA

PRONÓIA
19/28

DATA ANEXO
FEBREIRO/2014